

機關編號
11-113

中華民國 115 年度

高雄市總預算

高雄市政府環境保護局環境管理處單位預算

高雄市政府環境保護局環境管理處 編

主辦會計人員

會計室 陳琬菁

機關長官

高雄市政府環境保護局
環境管理處 陳偉德

高雄市政府環境保護局環境管理處

目 次

中 華 民 國 115 年 度

甲、預算總說明	第 1 頁至第 4 頁
乙、主要表	
1. 歲入來源別預算表	第 5 頁至第 6 頁
2. 歲出機關別預算表	第 7 頁至第 7 頁
丙、附屬表	
1. 歲入項目說明提要與預算明細表	第 8 頁至第 16 頁
2. 歲出計畫說明提要與各項費用明細表	第 17 頁至第 34 頁
3. 各項費用彙計表	第 35 頁至第 36 頁
4. 歲出一級用途別科目分析表	第 37 頁至第 37 頁
5. 資本支出分析表	第 38 頁至第 38 頁
6. 人事費彙計表	第 39 頁至第 39 頁
7. 約聘僱人員費用分析表	無
8. 公務車輛明細表	第 40 頁至第 112 頁
9. 中程資本支出計畫概況表	第 113 頁至第 114 頁
10. 歲出按職能及經濟性綜合分類表	第 115 頁至第 116 頁

高雄市政府環境保護局環境管理處

預算總說明

中華民國 115 年度

壹、現行法定職掌

本處置處長1人，承市府環保局局長之命，綜理處務，並指揮監督所屬員工，置副處長2人，襄理處務。下設4科4室、37區清潔中隊、登革熱防治中隊及溝渠疏通中隊，編制員額總計3,490人(內含職員140人，職工3,350人)。

公共衛生管理科：公共場域環境清潔維護、道路側溝及溝渠疏通、街道清掃、公廁管理、病媒防治及其他環境衛生業務監督及考核等事項。

一般廢棄物清運科：一般廢棄物清運規劃及管理、一般廢棄物清除處理費徵收、水肥清運、占用道路廢棄車輛清除、用品裝備購置管理、災害預防應變及災後復原業務等事項。

資源回收科：一般廢棄物源頭減量宣導及稽查、資源回收教育宣導、責任業者及販賣業者輔導稽查、應回收廢棄物回收處理業及回收站設置審查及稽查管理、資源回收物變賣標售及資源回收物儲存場區規劃管理、環保設施管理維護業務等事項。

職業安全科：勞工安全衛生制度研訂及執行、職業災害預防及職業安全衛生管理、交通事故保險理賠、職業安全衛生管理及訓練、勞工健康管理及促進等事項。

秘書室：文書、打字、檔案管理、印信、出納、財產管理、各式公務車輛管理、事務管理、法制、職工人事管理、勞動條件、勞資關係、勞資爭議、資訊管理、公共關係及其他不屬於各單位事項。

會計室：依法辦理歲計、會計及統計事項。

人事室：依法辦理人事管理事項。

政風室：依法辦理政風事項。

各區清潔中隊：垃圾清運、資源回收、街道清掃、水肥清運等環境衛生維護工作。

登革熱防治中隊：登革熱防治、監測及相關之病媒蚊防治工作。

溝渠疏通中隊：溝渠疏通等環境衛生維護工作。

貳、本年度施政(業務及工作)計畫重點及預算提要：

一、本年度計畫重點及預期績效：

(一)辦理環境噴藥及消毒、病媒防治、溝渠疏通及公廁管理等相關作業，透過定期巡檢與重點區域加強作業，維護市容整潔與公共衛生，提升整體環境品質。

(二)推動高雄市轄內一般廢棄物清除處理費徵收、一般廢棄物清運、水肥清運、廢車移置等有關清運之作業，維持市容公共空間整潔，塑造城市乾淨形象。

(三)加強辦理各項垃圾分類、資源回收及源頭減量業務，配合中央限制一次性用品使用政策，持續稽查輔導受管制對象配合辦理。並透過各類資源回收宣導活動、提高民眾獎

高雄市政府環境保護局環境管理處

預算總說明

中華民國 115 年度

勵誘因、設置環境教育場所等方式，促使民眾響應資源回收政策，實踐惜物減廢的生活文化。

(四)推動清潔隊場域安全整建、老舊設施汰換更新及電動化充電設施建置，提升作業效率及節省維修成本，強化環境管理服務效能。

(五)環境管理業務之職工年度健檢計畫、員工訓練、職業安全、衛生及管制考核工作。

(六)加強本處各型車輛保養檢修工作，提高車輛修護效率，以利勤務推動。

(七)積極辦理採購業務，提升採購效率。依據「高雄市市有財產管理自治條例」等有關法令辦理財產管理並研訂財產盤點計畫，於年度內實施財產盤點工作，促進財產有效利用。加強文書管理，推動文書檔案電腦化管理並增修維護各共同性資訊系統，提升整合應用效益。賡續推動維繫並強化安全高效能之處務資安通訊環境。

二、本年度預算提要及成本估計：

全年度預算數 39 億 3,705 萬 1 千元，其中：

(一)一般行政：預算數為 31 億 9,751 萬 4 千元，占本處歲出 81.22%，包括人事費 28 億 4,428 萬 2 千元、業務費 3 億 4,791 萬 3 千元、設備及投資 531 萬 9 千元。

(二)環境管理業務：預算數為 7 億 3,953 萬 7 千元，占本處歲出 18.78%，包括人事費 2,948 萬 4 千元、業務費 4 億 3,079 萬 3 千元、獎補助費〔經常門〕2,187 萬 4 千元、設備及投資 6,766 萬 1 千元、獎補助費〔資本門〕1 億 8,972 萬 5 千元。

肆、其他必要之分析事項：

一、本處於 115 年 1 月 1 日配合組織規程修訂成立，由環境保護局及原中、南區資源回收廠移入上年度預算員額 3,478 人(內含職員 128 人，職工 3,350 人)及法定預算 14 億 7,723 萬 7 千元。

二、本年度本處單位預算編列 39 億 3,705 萬 1 千元。其中屬經常門者 36 億 7,434 萬 6 千元，占本年度預算 93.33%；屬資本門者計 2 億 6,270 萬 5 千元，占本年度預算 6.67%。

三、淨零相關工作及預算：為因應全球氣候變遷並達成 2050 淨零目標，本處於預算編列時導入淨零概念，確保各項減碳工作執行。依據「高雄市淨零城市發展自治條例」第十條，具體項目包含資源循環零廢棄達到城市廢棄物減量以降低廢棄物焚化量，並推廣智慧型廢棄物回收處理及再利用，115 年度編列資源循環零廢棄預算 1,908 萬元。

高雄市政府環境保護局環境管理處

預算總說明

中華民國 115 年度

組織系統圖

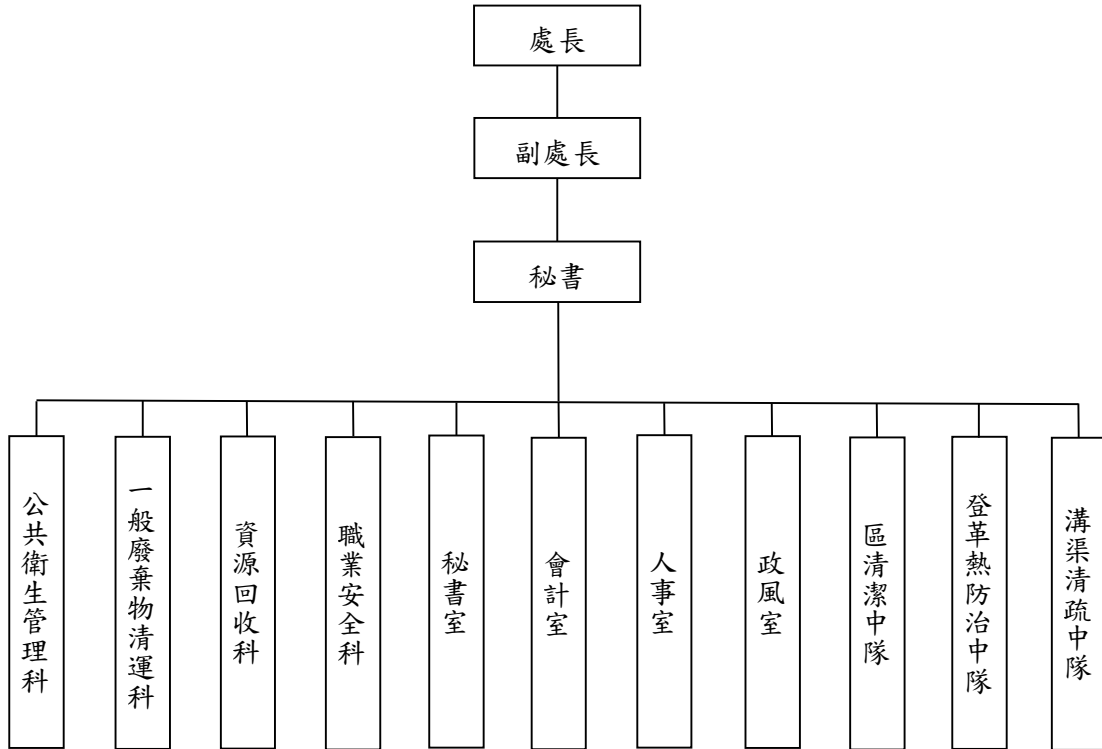

高雄市政府環境保護局環境管理處

預算總說明

中華民國115年度

員額編制表

類別	法定編制員額	本年度預算員額	上年度預算員額	與上年度預算員額比較增減
民意代表	0	0	0	0
職員	140	128	0	128
警員	0	0	0	0
消防人員	0	0	0	0
技工	2,981	2,981	0	2,981
駕駛	359	359	0	359
工友	10	10	0	10

技工係包含隊員2,842人，技工139人。

高雄市政府環境保護局環境管理處

歲入來源別預算表

中華民國115年度

單位：新臺幣千元

科 目				本年度 預算數	上年度 預算數	前年度 決算數	本年度與 上年度比較	說明	
款	項	目	節						名稱及編號
				合計	1,032,218	-	-	1,032,218	
				經常門合計	1,032,218	-	-	1,032,218	
02				04000000000 罰款及賠償收入	600	-	-	600	
	061			04111130000 高雄市政府環境保 護局環境管理處	600	-	-	600	
		01		04111130100 罰金罰鍰及息金	600	-	-	600	
			01	04111130101 罰金罰鍰	600	-	-	600	違反廢棄物清理法之罰款 收入600千元。
03				05000000000 規費收入	170	-	-	170	
	061			05111130000 高雄市政府環境保 護局環境管理處	170	-	-	170	
		01		05111130300 使用規費收入	170	-	-	170	
			01	05111130306 場地設施使用 費	170	-	-	170	流動公廁使用費170千元。
04				07000000000 財產收入	4,923	-	-	4,923	
	067			07111130000 高雄市政府環境保 護局環境管理處	4,923	-	-	4,923	
		01		07111130100 財產孳息	145	-	-	145	
			01	07111130102 權利金	120	-	-	120	收取設置太陽光電回饋金 收入。
			02	07111130103 租金收入	25	-	-	25	市有地土地租金收入25千 元。
		02		07111130500 廢舊物資售價	4,778	-	-	4,778	
			01	07111130501 廢舊物資售價	4,778	-	-	4,778	1.標售車輛維護產生之廢 料收入200千元。 2.報廢財物變賣收入4,578 千元。
06				09000000000 補助及協助收入	60,766	-	-	60,766	

高雄市政府環境保護局環境管理處

歲入來源別預算表

中華民國115年度

單位：新臺幣千元

科 目				本年度 預算數	上年度 預算數	前年度 決算數	本年度與 上年度比較	說明		
款	項	目	節						名稱及編號	
08	044		01	09111130000 高雄市政府環境保 護局環境管理處	60,766	-	-	60,766	環境部補助。	
				09111130100 上級政府補助收 入	60,766	-	-	60,766		
			01	09111130102 計畫型補助收 入	60,766	-	-	60,766		
				12000000000 其他收入	965,759	-	-	965,759		
	067			01	12111130000 高雄市政府環境保 護局環境管理處	965,759	-	-		965,759
					12111130200 雜項收入	965,759	-	-		965,759
					12111130204 廢棄物清理費	925,059	-	-		925,059
					12111130210 其他雜項收入	40,700	-	-		40,700

高雄市政府環境保護局環境管理處

歲出機關別預算表

經資門併計

中華民國115年度

單位：新臺幣千元

科 目				本年度 預算數	上年度 預算數	前年度 決算數	本年度與 上年度比較	說 明	
款	項	目	節						名稱及編號
11				0011000000 高雄市政府環境保護局主管	3,937,051	-	-	3,937,051	
	004			0011113000 高雄市政府環境保護局環境管理處	3,937,051	-	-	3,937,051	
		01		71111130100 一般行政	3,197,514	-	-	3,197,514	
			01	71111130101 行政管理	3,197,514	-	-	3,197,514	新設機關，於115年1月1日成立。本年度預算數編列3,197,514千元，其項目如下： 1.人員維持費2,844,282千元，配合組織規程修訂，由環境保護局移列526,704千元，並編列現職人員待遇等經費2,317,578千元。 2.基本行政工作維持費353,232千元，項目如下： (1).因應組織規程修訂，由環境保護局移列271,098千元。 (2).新增辦理新興區垃圾清運作業新增約用人員9,478千元。 (3).新增綠地所需增加環境維護約用人員9,375千元。 (4).新增本處搬遷廳舍、整理修繕及維護管理費用33,193千元。 (5).新增本處首長特別費143千元。 (6).增列主要道路及登革熱防治計畫約用人員酬金調升29,945千元。
		02		71111131500 環境管理業務	739,537	-	-	739,537	
			01	71111131501 環境管理業務	739,537	-	-	739,537	本年度預算數739,537千元，其項目如下： 1.因應組織規程修訂，由環境保護局移列679,435千元。 2.新增鼓山區清潔隊重置工程30,000千元。 3.增列公務車輛油脂及養護費13,508千元。 4.新增「高雄市一般廢棄物清除處理費隨袋徵收每公升專用垃圾袋徵收金額」委辦費及垃圾袋製作費11,640千元。 5.增列「溝渠清疏」委辦費(原縣道道路、側溝委外清潔維護費)、物品4,954千元。

高雄市政府環境保護局環境管理處
歲入項目說明提要與預算明細表

經常門

中華民國115年度

單位：新臺幣元

罰金罰鍰及怠金—罰金罰鍰

罰金罰鍰及怠金—罰金罰鍰

來源別子目及細目與編號	04111130101 罰金罰鍰及怠金-罰金罰鍰	承辦單位	資源回收科	預算金額	600千元
歲入項目說明	<p>一、項目內容：取締違反廢棄物清理法行為罰款收入。</p> <p>二、法令依據：廢棄物清理法及其他有關法令。</p>				
科目名稱及編號	單位	數量	單價	預算數	說明及收入依據
合計				600,000	
04111130101 罰金罰鍰	年	1	600,000	600,000	違反廢棄物清理法第16、18、19、21及51條之處分罰鍰。

高雄市政府環境保護局環境管理處
歲入項目說明提要與預算明細表

經常門

中華民國115年度

單位：新臺幣元

使用規費收入—場地設施使用費	來源別子目及 細目與編號	05111130306 使用規費收入-場地設施使用費	承辦單位	一般廢棄物清運科	預算金額	170千元	使用規費收入—場地設施使用費
	歲入項目說明	<p>一、項目內容：本處流動廁所提供本市團體或市民，舉辦集會或活動時申請租用。</p> <p>二、法令依據：高雄市政府環境保護局流動公共廁所使用管理要點。</p>					
	科目名稱及編號	單位	數量	單價	預算數	說明及收入依據	
	合計				170,000		
	05111130306 場地設施使用費	年	1	170,000	170,000	流動公廁使用費。	

高雄市政府環境保護局環境管理處
歲入項目說明提要與預算明細表

經常門

中華民國115年度

單位：新臺幣元

財產孳息—權利金

財產孳息—權利金

來源別子目及 細目與編號	07111130102 財產孳息-權利金	承辦單位	資源回收科	預算金額	120千元
歲入項目說明	<p>一、項目內容： 為推廣太陽能光電綠色能源，促進市有建築物屋頂及公有掩埋場設置太陽能光電設施之標租經營權利金。</p> <p>二、法令依據： 1.高雄市政府市有建築物設置太陽光電設施回饋要點。 2.高雄市政府市有財產管理自治條例第43條。</p>				
科目名稱及編號	單位	數量	單價	預算數	說明及收入依據
合計				120,000	
07111130102 權利金	年	1	120,000	120,000	依據標租高雄市市轄公有建築物屋頂設置太陽光電設施計畫-115年度設置單位回饋金收入，設於梓官、旗津區中隊隊部及停車場。

高雄市政府環境保護局環境管理處
歲入項目說明提要與預算明細表

經常門

中華民國115年度

單位：新臺幣元

財產孳息—租金收入

財產孳息—租金收入

來源別子目及 細目與編號	07111130103 財產孳息-租金收入	承辦單位	資源回收科	預算金額	25千元	
歲入項目說明	一、項目內容： 新庄段三小段283地號土地租金。					
	二、法令依據： 1.參照高雄市政府財政局經管市有非公用不動產租金及出租作業規定辦理。 2.高雄市政府處理被占用市有不動產作業要點。					
科目名稱及編號		單位	數量	單價	預算數	說明及收入依據
合計					25,000	
07111130103 租金收入		年	1	25,000	25,000	左營區新庄段三小段283地號 土地租金。

高雄市政府環境保護局環境管理處
歲入項目說明提要與預算明細表

經常門

中華民國115年度

單位：新臺幣元

廢舊物資售價－廢舊物資售價

廢舊物資售價－廢舊物資售價

來源別子目及細目與編號	07111130501 廢舊物資售價-廢舊物資售價	承辦單位	秘書室	預算金額	4,778千元
歲入項目說明	<p>一、項目內容： 1.標售本處車輛維護產生之廢料收入。 2.本處報廢動產變賣價金收入。</p> <p>二、法令依據： 1.各機關奉准報廢財產之變賣及估價作業程序。 2.高雄巿市有財產管理自治條例第53條規定。</p>				
科目名稱及編號	單位	數量	單價	預算數	說明及收入依據
合計				4,778,000	
07111130501 廢舊物資售價	年	1	200,000	200,000	標售本處車輛維護產生之廢料收入。
	年	1	4,578,000	4,578,000	報廢財物變賣收入。

高雄市政府環境保護局環境管理處

歲入項目說明提要與預算明細表

經常門

中華民國115年度

單位：新臺幣元

上級政府補助收入—計畫型補助收入

上級政府補助收入—計畫型補助收入

來源別子目及細目與編號	09111130102 上級政府補助收入-計畫型補助收入	承辦單位	秘書室、公共衛生管理科、資源回收科	預算金額	60,766千元
歲入項目說明	<p>一、項目內容： 1.換購低污染資源回收車補助計畫、換購低碳垃圾車補助計畫〔秘書室〕 2.「美質環境推動計畫」資本門補助計畫〔公共衛生管理科〕 3.115年度資源循環工作計畫、113年度源頭減量及資源回收績效考核團體獎勵金運用計畫、115年度資收關懷計畫〔資源回收科〕</p> <p>二、法令依據： 中央對直轄市及縣（市）政府補助辦法。</p>				
科目名稱及編號	單位	數量	單價	預算數	說明及收入依據
合計				60,766,000	
09111130102 計畫型補助收入	年	1	8,710,000	8,710,000	環境部環境管理署補助辦理「114年換購低碳垃圾車補助計畫〔依據環境部環境管理署114年5月14日環管衛字第1147111387號函補助〕，為配合預算編列至千元，增列400元【補辦預算】〔秘書室〕。
	年	1	9,450,000	9,450,000	環境部環境管理署補助辦理114年度「美質環境推動計畫」資本門補助計畫〔依據環境部環境管理署113年12月3日環管南字第1137020607號函補助〕【補辦預算】〔公共衛生管理科〕。
	年	1	9,007,000	9,007,000	環境部資源循環署補助辦理「114年換購低污染資源回收車補助計畫」〔依據環境部資源循環署113年9月6日環循永字第1136015475號函補助〕，為配合預算編列至千元，增列500元【補辦預算】〔秘書室〕。
	年	1	4,515,000	4,515,000	環境部資源循環署補助辦理「115年換購低污染資源回收車補助計畫」〔依據環境部資源循環署114年6月16日環循永字第1146111680號函補助〕〔秘書室〕。
	年	1	17,700,000	17,700,000	環境部補助辦理「115年度資源循環工作計畫」〔依據環境部114年7月23日環部循字第

高雄市政府環境保護局環境管理處
歲入項目說明提要與預算明細表

經常門

中華民國115年度

單位：新臺幣元

上級政府補助收入—計畫型補助收入

科目名稱及編號	單位	數量	單價	預算數	說明及收入依據
	年	1	524,000	524,000	1146114262號函補助〕〔資源回收科〕。 環境部資源循環署補助辦理「113年度源頭減量及資源回收績效考核團體獎勵金」〔依據環境部資源循環署114年6月13日環循永字第1146110719號函補助〕【補辦預算】〔資源回收科〕。
	年	1	10,860,000	10,860,000	環境部資源循環署補助辦理「115年度資收關懷計畫」〔依據環境部資源循環署114年8月1日環循會字第1146115121號函補助〕〔資源回收科〕。

上級政府補助收入—計畫型補助收入

高雄市政府環境保護局環境管理處

歲入項目說明提要與預算明細表

經常門

中華民國115年度

單位：新臺幣元

雜項收入—廢棄物清理費

雜項收入—廢棄物清理費

來源別子目及細目與編號	12111130204 雜項收入-廢棄物清理費	承辦單位	一般廢棄物清運科、資源回收科	預算金額	925,059千元	
歲入項目說明	<p>一、項目內容：</p> <ol style="list-style-type: none"> 1.一般廢棄物清除處理費徵收。 2.代清理廢棄物自治條例接受各機關、學校、市場、商店、公共娛樂場所及一般市民委託代運垃圾或廢棄物。 3.依據高雄市水肥代清理收費標準，接受市民申請代運水肥。 4.受理委託代清理廢彈簧床墊收入。 5.高雄市一般廢棄物清除處理費隨袋徵收專用垃圾袋販賣收入。 <p>二、法令依據：</p> <ol style="list-style-type: none"> 1.廢棄物清理法第24條暨一般廢棄物清除處理費徵收辦法。 2.高雄市代清理廢棄物收費標準。 3.高雄市水肥代清理收費標準。 4.高雄市代清理廢彈簧床墊收費標準。 					
科目名稱及編號		單位	數量	單價	預算數	說明及收入依據
合計					925,059,000	
12111130204 廢棄物清理費		年	1	830,400,000	830,400,000	一般廢棄物隨水費徵收清除處理費，「按用水量計算徵收」，委由自來水公司隨水費代徵，預估收入780,000千元；加計自來水公司代徵一般廢棄物清除處理費手續費及營業稅費用50,400千元（一般廢棄物清運科）。
		年	1	20,000,000	20,000,000	非自來水用戶清除處理費（一般廢棄物清運科）。
		年	1	51,045,000	51,045,000	受理委託代清除一般廢棄物及一般事業廢棄物（以能與一般廢棄物合併清除者為限）收入（一般廢棄物清運科）。
		年	1	7,120,000	7,120,000	代運水肥費用（一般廢棄物清運科）。
		年	1	2,000,000	2,000,000	受理委託代清理廢彈簧床墊收入（資源回收科）。
		年	1	14,494,000	14,494,000	高雄市一般廢棄物清除處理費隨袋徵收專用垃圾袋販賣收入（一般廢棄物清運科）。

高雄市政府環境保護局環境管理處
歲入項目說明提要與預算明細表

經常門

中華民國115年度

單位：新臺幣元

雜項收入—其他雜項收入

雜項收入—其他雜項收入

來源別子目及細目與編號	12111130210 雜項收入-其他雜項收入	承辦單位	資源回收科	預算金額	40,700千元
-------------	----------------------------	------	-------	------	----------

歲入項目說明	<p>一、項目內容： 本市回收廢棄物變賣所得收入。</p> <p>二、法令依據： 1.回收廢棄物變賣所得款項提撥比例及運用辦法（環境部訂頒）。 2.高雄市政府環境保護局回收廢棄物變賣款項管理及運用要點。 3.行政執行法第25條。</p>
--------	--

科目名稱及編號	單位	數量	單價	預算數	說明及收入依據
合計				40,700,000	
12111130210 其他雜項收入	年	1	1,500,000	1,500,000	廢棄車輛標售變賣所得。
	年	1	37,800,000	37,800,000	資源回收變賣收入。
	年	1	1,400,000	1,400,000	二手傢俱、廢棄木料及廢棄自行車修復變賣所得。

高雄市政府環境保護局環境管理處

歲出計畫說明提要與各項費用明細表

中華民國115年度

單位：新臺幣元

一般行政—行政管理

一般行政—行政管理

業務計畫及工作計畫名稱與編號	71111130101 一般行政-行政管理	承辦單位	秘書、人事、政風、會計等室	預算金額	3,197,514千元
----------------	--------------------------	------	---------------	------	-------------

歲出計畫說明	<p>一、計畫內容： 1.依法辦理法定編制人員、技工及工友各項待遇給與、教育訓練費、國內旅費。 2.依法辦理一般性行政業務、人事業務、政風業務、會計業務。 3.配合員工福利，設施維護及各項行政業務順利推展，並協助業務單位業務執行作業。</p> <p>二、預期成果： 1.辦好事務性工作，以及配合支援業務單位，預期推展業務達100%。 2.先期發掘弊端有效防制，並積極查處貪瀆不法，以澄清吏治，維護優良政風，確保機關安全。 3.提供員工安全無虞的工作場所，提昇員工服務品質。</p>
--------	--

分支計畫及用途別科目	單位	數量	單價	預算數	說 明
合計				3,197,514,000	市款3,197,514,000元
01行政業務				3,197,347,000	市款3,197,347,000元
1000 人事費				2,844,254,000	市款2,844,254,000元
1015 法定編制人員待遇				86,423,760	
	年	1	86,423,760	86,423,760	職員之薪俸、加給等待遇，詳人事費彙計表。
1025 技工及工友待遇				1,388,125,656	
	年	1	1,388,125,656	1,388,125,656	職工支領之工餉、加給等待遇，詳人事費彙計表。
1030 獎金				825,175,828	
	年	1	7,526,918	7,526,918	職員考績獎金，詳人事費彙計表。
	年	1	231,354,276	231,354,276	職工考績獎金，詳人事費彙計表。
	年	1	10,616,927	10,616,927	職員年終獎金，詳人事費彙計表。
	年	1	173,515,707	173,515,707	職工年終獎金，詳人事費彙計表。

高雄市政府環境保護局環境管理處

歲出計畫說明提要與各項費用明細表

中華民國115年度

單位：新臺幣元

分支計畫及用途別科目	單位	數量	單價	預算數	說 明
一般行政—行政管理	年	1	382,920,200	382,920,200	實際從事清理一般廢棄物之清潔人員清潔獎金。
	年	1	19,241,800	19,241,800	駕駛安全獎金（含環保船筏駕駛安全獎金）。
1035 其他給與				36,928,000	
	年	1	2,024,000	2,024,000	職員休假補助，詳人事費彙計表。
	年	1	34,904,000	34,904,000	職工休假補助，詳人事費彙計表。
1040 加班費				216,134,088	
	年	1	104,976,000	104,976,000	本處職員工平常日、例假日及天然災害日出勤等特別勤務加班費。
	年	1	28,980,000	28,980,000	夜間收集垃圾、路面油漬清除等人員夜點費。
	年	1	3,909,527	3,909,527	職員不休假加班費，詳人事費彙計表。
	年	1	78,268,561	78,268,561	職工不休假加班費，詳人事費彙計表。
1055 保險				291,466,668	
	年	1	6,070,188	6,070,188	職員健保保險費，詳人事費彙計表。
	年	1	127,536,000	127,536,000	職工健保保險費，詳人事費彙計表。
	年	1	2,740,680	2,740,680	職員公保保險費，詳人事費彙計表。
	年	1	155,119,800	155,119,800	職工勞保保險費，詳人事費彙計表。
2000 業務費				347,774,000	市款347,774,000元
2006 水電費				10,646,000	
	年	1	325,800	325,800	本處及各中隊停車場、辦公室、資源回收分類貯存場、倉庫之水費、灑水車及掃街車水栓費。
	年	1	10,320,200	10,320,200	本處及各中隊停車場、辦公室、資源回收分類貯存場、倉庫之電費。

高雄市政府環境保護局環境管理處

歲出計畫說明提要與各項費用明細表

中華民國115年度

單位：新臺幣元

分支計畫及用途別科目	單位	數量	單價	預算數	說 明
2009 通訊費	年	1	1,467,000	1,467,000	本處及各中隊網路數據通訊費、電話費及郵票費。
2018 資訊服務費	年	1	15,000	15,000	資訊服務及電腦維修等費用。
2021 其他業務租金	年	1	96,000	96,000	登革熱防治中隊飲水機及影印機等租賃費用。
	年	1	937,000	937,000	辦公室飲水機、影印機及停車場用地等租金。
	年	1	120,000	120,000	市容整頓計畫定期考核及其他業務執行租用車輛。
2033 約用人員酬金	年	1	17,734,000	17,734,000	登革熱防治中隊聘雇臨時人員經費（含薪資、年終獎金、勞保費、健保費、職災保險、工資墊償金、勞退準備金等）。
	年	1	2,856,000	2,856,000	實際執行登革熱孳生源清除及環境整理等工作之臨時人員清潔獎金。
	年	1	239,434,000	239,434,000	各中隊聘雇臨時人員及主要道路清潔維護計畫人力經費（含薪資、年終獎金、勞保費、健保費、職災保險、工資墊償金、勞退準備金、夜點費、駕駛安全獎金及加班費1,250萬元等）。
	年	1	35,736,000	35,736,000	實際從事清理一般廢棄物之臨時人員清潔獎金。
2051 物品	年	1	729,000	729,000	本處搬遷辦公廳舍所需燈具及辦公用具等相關費用。
	年	1	2,145,000	2,145,000	本處搬遷辦公廳舍所需辦公桌椅、話機、置物櫃等相關費用。
2054 一般事務費				10,716,000	

一般行政—行政管理

一般行政—行政管理

高雄市政府環境保護局環境管理處

歲出計畫說明提要與各項費用明細表

中華民國115年度

單位：新臺幣元

分支計畫及用途別科目	單位	數量	單價	預算數	說 明
一般行政—行政管理	年	1	1,194,000	1,194,000	各中隊進駐行政大樓分攤費及辦公室、各中隊行政作業費用、辦公費、逾時誤餐費等雜支。
	年	1	80,000	80,000	探視因病或受傷住院員工致贈奶粉等慰問品。
	年	1	9,442,000	9,442,000	外勤中隊停車場暨巨大廢棄物回收再利用廠守衛委託保全。
	2063 房屋建築養護費			25,000,000	
	年	1	25,000,000	25,000,000	本處搬遷廳舍整理修繕及維護管理費用。
	2093 特別費			143,000	
	人x月	1 x 12	11,900	142,800	首長特別費。
	年	1	200	200	配合預算調整至千元，增列200元。
	3000 設備及投資			5,319,000	市款5,319,000元
	3010 房屋建築及設備費			5,319,000	
04人事業務	年	1	5,319,000	5,319,000	本處搬遷大樓辦公廳舍所需辦公室隔屏、冷氣、消防設施、及通訊等設備。
	1000 人事費			72,000	市款72,000元
	1040 加班費			12,000	市款12,000元
	年	1	12,000	12,000	急辦人事業務加班費。
	2000 業務費			60,000	市款60,000元
	2018 資訊服務費			60,000	
	年	1	60,000	60,000	電子差勤、人事業務系統研習及維護費。
	05政風業務			42,000	市款42,000元
	1000 人事費			3,000	市款3,000元
	1040 加班費			3,000	
年	1	3,000	3,000	急辦政風業務加班費。	
2000 業務費			39,000	市款39,000元	

高雄市政府環境保護局環境管理處

歲出計畫說明提要與各項費用明細表

中華民國115年度

單位：新臺幣元

分支計畫及用途別科目	單位	數量	單價	預算數	說 明
2036 按日按件計資酬金	年	1	39,000	39,000	政風法令專題演講鐘點費。
06會計業務				53,000	市款53,000元
1000 人事費				13,000	市款13,000元
1040 加班費	年	1	13,000	13,000	急辦各項會計業務加班費。
2000 業務費				40,000	市款40,000元
2051 物品	年	1	40,000	40,000	文具用品、碳粉匣等執行業務用物品。

一般行政—行政管理

一般行政—行政管理

高雄市政府環境保護局環境管理處

歲出計畫說明提要與各項費用明細表

中華民國115年度

單位：新臺幣元

環境管理業務—環境管理業務

環境管理業務—環境管理業務

業務計畫及工作計畫名稱與編號	71111131501 環境管理業務-環境管理業務	承辦單位	公共衛生管理科、一般廢棄物清運科、資源回收科、秘書室、職業安全科	預算金額	739,537千元
歲出計畫說明	<p>一、計畫內容：</p> <ol style="list-style-type: none"> 1.依計畫執行登革熱噴藥消毒、溝渠疏通及公廁維護管理等相關作業。 2.推動高雄市轄內一般廢棄物清除處理費徵收、一般廢棄物清運、水肥清運、廢車移置等有關清運之作業及清掃街道。 3.辦理環境部補助相關計畫、回收廢棄物變賣收入、獎勵金及運用經費辦理相關資源回收業務。 4.辦理各型車輛之修護保養，配合各業務單位，達成上級交付任務。 5.依照年度計畫工作目標，辦理環境保護業務之職工年度健檢計畫、員工訓練、職業安全、衛生及管制考核工作。 <p>二、預期成果：</p> <ol style="list-style-type: none"> 1.保持市容整潔，維護環境衛生。 2.依照工作計畫逐步完成一般廢棄物清運相關作業，維持市容公共空間整潔，塑造城市乾淨形象。 3.資源回收、垃圾減量、延長焚化爐使用壽命。 4.依照計畫內容研訂車輛維護方式，如期完成。 5.提升環境保護業務之職工健康自主管理能力、發揮工作熱誠、避免職業災害、提高工作效率。 				

分支計畫及用途別科目	單位	數量	單價	預算數	說 明
合計				739,537,000	市款386,906,000元，收支併列352,631,000元
01 公共衛生管理				95,016,000	市款95,016,000元
1000 人事費				1,533,000	市款1,533,000元
1040 加班費				1,533,000	
	年	1	350,000	350,000	急辦登革熱防治及消毒業務人員加班費。
	年	1	1,164,000	1,164,000	急辦公共衛生業務加班費。
	年	1	19,000	19,000	公廁聯合督導檢查人員加班費。
2000 業務費				92,983,000	市款92,983,000元
2003 教育訓練費				85,000	
	年	1	85,000	85,000	各種勤務工作人員各項相關教育訓練。
2036 按日按件計資酬金				32,800	
	年	1	32,800	32,800	聘請學者、專家、律師之出席費及講座鐘點費。
2039 委辦費				68,828,000	

高雄市政府環境保護局環境管理處

歲出計畫說明提要與各項費用明細表

中華民國115年度

單位：新臺幣元

分支計畫及用途別科目	單位	數量	單價	預算數	說明
2051 物品	年	1	4,937,000	4,937,000	委託病媒防治噴藥服務費。
	年	1	15,260,000	15,260,000	原縣道道路、側溝委外清潔維護費。
	年	1	48,631,000	48,631,000	委外清掃高雄市轄區道路經費。
				21,368,100	
	年	1	650,000	650,000	溝渠疏通用相關防護用品及木板、沙包袋、工具袋等急需材料。
	年	1	58,000	58,000	溝泥桶塑膠布罩。
	年	1	400,000	400,000	溝泥袋。
	年	1	35,000	35,000	雨衣、雨鞋及連身雨鞋等。
	年	1	3,660,000	3,660,000	滅鼠餌劑。
	年	1	1,006,000	1,006,000	滅蟲砂粒劑。
	年	1	12,244,000	12,244,000	環境消毒藥劑。
	年	1	394,000	394,000	消毒人員鮮奶及黑糖營養品。
	年	1	279,000	279,000	購置乙二醇。
	年	1	686,800	686,800	家戶通知單印刷、病媒防治工作文具用品及各類用具等。
	年	1	465,500	465,500	墊圈、高壓管、噴槍、噴霧器、火星塞、引擎三角皮帶等消毒機具物品及消毒用防護器具。
	年	1	153,000	153,000	公廁衛生整潔維護相關器材、清潔劑及管理工具耗材等。
	年	1	27,600	27,600	消毒機具動力噴霧器汽油費及機油。
年	1	69,000	69,000	汽油、機油費（發電機、打撈筏、打撈船等）。	
年	1	355,200	355,200	孳檢相關用具（手電筒、捕蚊網、誘蚊產卵器等）及病媒防治工作各類用具等。	
年	1	425,000	425,000	清疏水溝工具及器材、鏈鋸、緊急救護器具及雜項用品等。	

環境管理業務—環境管理業務

環境管理業務—環境管理業務

高雄市政府環境保護局環境管理處

歲出計畫說明提要與各項費用明細表

中華民國115年度

單位：新臺幣元

分支計畫及用途別科目	單位	數量	單價	預算數	說明
環境管理業務—環境管理業務	年	1	460,000	460,000	機械清溝車高壓水管、材料及作業用具等。
	2054 一般事務費			1,682,500	
	年	1	172,500	172,500	印製滅鼠計畫及成果報告、病媒防治宣傳單及海報等。
	年	1	2,000	2,000	印製溝渠清疏相關表報等。
	年	1	1,508,000	1,508,000	辦理病媒防治相關業務所需雜支(含保全費)等。
	2063 房屋建築養護費			326,000	
	年	1	326,000	326,000	本處所屬公廁維護費。
	2066 車輛及辦公器具養護費			13,000	
	年	1	13,000	13,000	流動公廁器材維修等經費。
	2069 設施及機械設備養護費			607,600	
年	1	90,600	90,600	動力及肩背桶噴霧器等各項設備修護。	
年	1	517,000	517,000	機具及船舶維護。	
2072 國內旅費			40,000		
年	1	40,000	40,000	洽公及參加各種會議出差旅費。	
4000 獎補助費			500,000	500,000	市款500,000元
4025 政府機關間之補助			500,000	500,000	
年	1	500,000	500,000	500,000	補助各區辦理滅鼠工作等相關經費。
02一般廢棄物清運				296,750,000	市款44,985,000元，收支併列251,765,000元
1000 人事費				4,000,000	市款4,000,000元
1040 加班費				4,000,000	
年	1	4,000,000	4,000,000	4,000,000	急辦一般廢棄物清運業務及天然災害日出勤等特別勤務加班費。
2000 業務費				102,252,000	市款40,212,000元，收支併列62,040,000元
2003 教育訓練費				24,000	

高雄市政府環境保護局環境管理處

歲出計畫說明提要與各項費用明細表

中華民國115年度

單位：新臺幣元

分支計畫及用途別科目	單位	數量	單價	預算數	說明
2036 按日按件計資酬金	年	1	24,000	24,000	各種勤務工作人員各項相關訓練費。
	年	1	9,000	9,000	掃街、垃圾清運等各項相關業務外聘人員出席費及審查費。
2039 委辦費	年	1	27,934,000	27,934,000	高雄市轄內廢棄物委外清運費。
	年	1	1,946,000	1,946,000	委辦執行一般廢棄物清除處理費。
2051 物品	年	1	1,000,000	1,000,000	委辦執行「高雄市一般廢棄物清除處理費隨袋徵收每公升專用垃圾袋徵收金額」。
	年	1	1,030,000	1,030,000	口罩。
2054 一般事務費	年	1	250,000	250,000	鏟刀、圓鋤、鋤頭、鋸子、刮刀、竹竿、車網及其他材料用品、打卡鐘卡片、色帶、宣傳用錄音帶、光碟等雜支。
	年	1	2,365,000	2,365,000	隊員、駕駛、技工、各中隊職員、承辦科室及督導長官等人員工作服、雨衣、雨鞋、安全鞋、反光衣、反光腰帶及其他裝備。
2054 一般事務費	年	1	1,132,000	1,132,000	垃圾清運、水溝疏通、道路清掃等人員工作用手套。
	年	1	2,695,000	2,695,000	掃把、畚箕、垃圾袋、溝泥袋等清潔清運物品。
2054 一般事務費	年	1	10,640,000	10,640,000	執行「高雄市一般廢棄物清除處理費隨袋徵收每公升專用垃圾袋徵收金額」垃圾袋製作費。
	年	1	55,000	55,000	割草機汽油費。
2054 一般事務費	年	1	433,000	433,000	傳真機、飲水機、吹葉機、鏈鋸及監視設備等。
	年	1	50,400,000	50,400,000	自來水公司代徵一般廢棄物清除處理費手續費5%及營業稅

高雄市政府環境保護局環境管理處

歲出計畫說明提要與各項費用明細表

中華民國115年度

單位：新臺幣元

分支計畫及用途別科目	單位	數量	單價	預算數	說 明
					0.25%費用。
2063 房屋建築養護費	年	1	560,000	560,000	各中隊辦公室及停車場修繕。
2066 車輛及辦公器具養護費	年	1	1,116,000	1,116,000	三輪車、子車用品、零星器材、割草機、各中隊冷氣機、飲水機、打卡鐘、電話傳真答錄機等清洗及維護。
2072 國內旅費	年	1	663,000	663,000	參加會議及因公務出差等旅費。
3000 設備及投資				773,000	市款773,000元
3035 雜項設備費	年	1	773,000	773,000	各中隊空調系統、監視系統及雜項設備等改善汰換。
4000 獎補助費				189,725,000	收支併列189,725,000元
4030 對特種基金之補助	年	1	184,079,000	184,079,000	一般廢棄物隨水費徵收清除處理費按比例28.23%提列補助廢棄物清理基金。(資本門)
	年	1	5,646,000	5,646,000	非自來水用戶清除處理費按比例28.23%提列補助廢棄物清理基金。(資本門)
03資源回收工作				121,480,000	市款42,846,000元，收支併列78,634,000元
1000 人事費				19,808,000	收支併列19,808,000元
1030 獎金	年	1	19,008,000	19,008,000	每季發給辦理資源回收工作相關人員之獎金。
1040 加班費	年	1	800,000	800,000	環境部資源循環署補助辦理「115年度資收關懷計畫」到府收運加班費(中央補助)。
2000 業務費				47,065,000	市款12,846,000元，收支併列34,219,000元

環境管理業務—環境管理業務

環境管理業務—環境管理業務

高雄市政府環境保護局環境管理處

歲出計畫說明提要與各項費用明細表

中華民國115年度

單位：新臺幣元

分支計畫及用途別科目	單位	數量	單價	預算數	說 明
2003 教育訓練費	年	1	100,000	100,000	對工會、職工、隊員及駕駛等資源回收工作教育訓練費用。
				100,000	
2009 通訊費	年	1	100,000	100,000	各中隊、停車場資源回收分類貯存場、烏松破碎廠、梓官傢俱修繕廠、破碎廠、展示館營運通訊費。
				100,000	
2012 土地租金	年	1	100,000	100,000	資源回收設施用地租金。
				100,000	
2018 資訊服務費	年	1	200,000	200,000	資源回收相關業務電腦軟硬體及系統開發維護費用。
				200,000	
2024 稅捐及規費	年	1	190,000	190,000	巨大廢棄物回收再利用廠等部分土地地價稅。
				190,000	
2027 保險費	年	1	40,000	40,000	環境部資源循環署補助辦理「115年度資收關懷計畫」資收個體戶微型保險(中央補助)。
	年	1	264,000	264,000	回收再利用廠、破碎廠修繕廠、資源垃圾細分選廠及中隊資源回收貯存場相關保險費。
				304,000	
2033 約用人員酬金	年	1	13,800	13,800	巨大回收再利用、破碎、修繕及展示場、廚餘轉運站等雇工費用。
	年	1	10,478,000	10,478,000	環境部資源循環署補助辦理「115年度資源循環工作計畫」聘用臨時人員23名薪資、勞健保、年終獎金及加班費等相關經費(中央補助9,480千元、配合款998千元)。
				10,491,800	
2036 按日按件計資酬金	年	1	141,200	141,200	資源回收等各項相關業務外聘人員審查費。
	年	1	320,000	320,000	環境部資源循環署補助辦理
				461,200	

環境管理業務—環境管理業務

環境管理業務—環境管理業務

高雄市政府環境保護局環境管理處

歲出計畫說明提要與各項費用明細表

中華民國115年度

單位：新臺幣元

分支計畫及用途別科目	單位	數量	單價	預算數	說 明
2039 委辦費				19,840,000	「115年度資源循環工作計畫」聘用專家學者出席費及審查費(中央補助)。
	年	1	100,000	100,000	委請機關、學校、團體、民政單位、工會等辦理資源回收宣導相關計畫暨符合依「高雄市政府環境保護局回收廢棄物變賣款項管理及運用要點」等之各項經費。
	年	1	3,000,000	3,000,000	生廚餘委託合格清除機構清運至合格處理、再利用機構之費用。
	年	1	8,370,000	8,370,000	環境部資源循環署補助辦理「115年度資源循環工作計畫」項下辦理115年度高雄市資源回收查核暨回收處理業輔導管制工作計畫(中央補助3,900千元，配合款4,470千元)。
	年	1	8,370,000	8,370,000	環境部資源循環署補助辦理「115年度資源循環工作計畫」項下辦理115年度資源回收形象改造工作計畫(中央補助4,000千元，配合款4,370千元)。
	年	1			3,562,558
2051 物品	年	1	1,165,000	1,165,000	烏松破碎廠、梓官傢俱修繕廠、破碎廠、展示館營運修繕材料費。
	年	1	1,140,000	1,140,000	環境部資源循環署補助辦理「115年度資收關懷計畫」採購到府收運、環境服務巡迴團所需用品及白米(中央補助)。
	年	1	60,539	60,539	環境部資源循環署補助辦理「113年度源頭減量及資源回收績效考核團體獎勵金」採購隨身碟、文具紙張及資源回收工作用具等相關費用(中央補助，補辦預算)。
	年	1	200,000	200,000	分攤車輛費用明細表之資源回收車汽油費。
	年	1	920,000	920,000	廚餘桶及相關設備購置經費。

環境管理業務—環境管理業務

環境管理業務—環境管理業務

高雄市政府環境保護局環境管理處

歲出計畫說明提要與各項費用明細表

中華民國115年度

單位：新臺幣元

分支計畫及用途別科目	單位	數量	單價	預算數	說 明
2054 一般事務費	年	1	77,019	77,019	環境部資源循環署補助辦理「113年度源頭減量及資源回收績效考核團體獎勵金」採購隨身硬碟、平板電腦及螢幕等相關費用(中央補助，補辦預算)。
				10,764,442	
	年	1	264,000	264,000	回收再利用廠及資源垃圾細分選廠修繕及營運所需零星雜支等費用。
	年	1	6,940,000	6,940,000	辦理依「高雄市政府環境保護局回收廢棄物變賣款項管理及運用要點」第五條所規範之事項經費及各中隊資源回收教育宣導及業務檢討會所需餐費等雜支經費。
	年	1	440,000	440,000	清潔中隊資源回收貯存場、烏松破碎廠、梓官傢俱修繕廠、破碎廠、展示館保全費用。
	年	1	3,008,000	3,008,000	環境部資源循環署補助辦理「115年度資源循環工作計畫」宣導會、採購宣導品、宣導單及媒體宣導等相關宣導費用(配合款)。
	年	1	52,442	52,442	環境部資源循環署補助辦理「113年度源頭減量及資源回收績效考核團體獎勵金」宣導會、採購宣導品、宣導單及媒體宣導等相關宣導費用(中央補助，補辦預算)。
	年	1	60,000	60,000	環境部資源循環署補助辦理「115年度資收關懷計畫」執行環境服務所需之僱工費用(中央補助)。
2063 房屋建築養護費				269,000	
	年	1	269,000	269,000	中隊資源回收貯存場、廚餘轉運站、巨大廢棄物回收再利用廠修繕。
2069 設施及機械設備養護費				682,000	
	年	1	682,000	682,000	中隊資源回收貯存場、廚餘轉運站、巨大廢棄物回收再利用廠機具及雜項設備養護費用。
3000 設備及投資				33,254,000	市款30,000,000元，收支併列

環境管理業務—環境管理業務

環境管理業務—環境管理業務

高雄市政府環境保護局環境管理處

歲出計畫說明提要與各項費用明細表

中華民國115年度

單位：新臺幣元

分支計畫及用途別科目	單位	數量	單價	預算數	說 明
					3,254,000元
3005 土地	年	1	1,955,000	1,955,000	橋頭區資源回收場市有土地分年購買費用（1,066.35平方公尺，總經費3,518萬9,550元，期程為105-122年，分18年編列，本年度為第11年）。
3010 房屋建築及設備費	年	1	30,000,000	30,000,000	1.鼓山區清潔隊重置工程 2.本工程屬延續性工程，計畫期程：114年10月1日-117年12月31日，總經費275,000千元，採分年編列預算，公務預算114年度15,000千元，115年度編列30,000千元及高雄市環境保護基金編列10,000千元，不足款爾後年度續編列220,000千元。
	年	1	603,000	603,000	中隊資源回收貯存場、廚餘轉運站、巨大廢棄物回收再利用廠修繕。
3030 資訊軟硬體設備費	年	1	44,000	44,000	資源回收場電腦設備。
	年	1	183,026	183,026	環境部資源循環署補助辦理「113年度源頭減量及資源回收績效考核團體獎勵金」採購電腦及筆記型電腦等資訊設備(中央補助，補辦預算)。
3035 雜項設備費	年	1	318,000	318,000	中隊資源回收貯存場、廚餘轉運站、巨大廢棄物回收再利用廠機具及雜項設備設置、改善、更新及汰換。
	年	1	150,974	150,974	環境部資源循環署補助辦理「113年度源頭減量及資源回收績效考核團體獎勵金」採購投影機及冷氣機等設備(中央補助，補辦預算)。
4000 獎補助費				21,353,000	收支併列21,353,000元
4030 對特種基金之補助	年	1	9,504,000	9,504,000	依「高雄市政府環境保護局回收廢棄物變賣款項管理及運用

環境管理業務—環境管理業務

環境管理業務—環境管理業務

高雄市政府環境保護局環境管理處

歲出計畫說明提要與各項費用明細表

中華民國115年度

單位：新臺幣元

分支計畫及用途別科目	單位	數量	單價	預算數	說 明
4085 獎勵及慰問	年	1	30,000	30,000	要點」及「環境教育法」，於每季補助「高雄市環境保護基金」。
				11,819,000	依據環境教育法第8條，提列補助環境教育基金。
	年	1	2,000,000	2,000,000	推動校園垃圾全分類（綠色校園評比）及發還機關、學校、社區、大樓、家庭及個人等回收站委託變賣金額。
	年	1	900,000	900,000	ARM（自動資源回收機）回收物加值；資源回收評比及獎勵措施經費；對工會、社區等團體之獎補助。
	年	1	99,000	99,000	依「高雄市民眾檢舉違反廢棄物清理法案件獎勵辦法」，發給應回收廢棄物違規案件檢舉民眾罰鍰實收金額規定比例之獎勵金。
	年	1	8,820,000	8,820,000	環境部資源循環署補助辦理「115年度資收關懷計畫」資收個體戶補助金(中央補助)。
04車輛管理與維護				217,322,000	市款195,090,000元，收支併列22,232,000元
1000 人事費				4,105,000	市款4,105,000元
1030 獎金				2,872,000	
	年	1	2,872,000	2,872,000	修車績效獎金（依行政院106年2月10日院授人給字第1060037463號函辦理）。
1040 加班費				1,233,000	
	年	1	1,233,000	1,233,000	急辦車輛管理維護業務加班費。
2000 業務費				179,583,000	市款179,583,000元
2024 稅捐及規費				5,796,365	
	年	1	70,000	70,000	牌照稅，詳公務車輛明細表及備註欄。
	年	1	5,726,365	5,726,365	燃料使用費、車輛檢驗（詳公務車輛明細表及備註欄）及換照規費。

高雄市政府環境保護局環境管理處

歲出計畫說明提要與各項費用明細表

中華民國115年度

單位：新臺幣元

分支計畫及用途別科目	單位	數量	單價	預算數	說 明
2027 保險費	年	1	3,231,827	3,231,827	8,058,151 保險費，詳公務車輛明細表（汽車強制保險）。
	年	1	4,826,324	4,826,324	保險費，詳公務車輛明細表（汽車任意保險）。
2051 物品	年	1	114,423,697	114,423,697	114,423,697 油脂，詳公務車輛明細表之汽油費及備註欄。
2054 一般事務費	年	1	150,000	150,000	150,000 各類表冊印刷及電腦用報表紙等費用。
2066 車輛及辦公器具養護費	年	1	51,154,787	51,154,787	51,154,787 養護費，依車輛實際損壞情形，分項或分批辦理採購或外修，詳公務車輛明細表及備註欄。
3000 設備及投資				33,634,000	33,634,000 市款11,402,000元，收支併列22,232,000元
3025 運輸設備費	年	1	8,710,000	8,710,000	8,710,000 環境部環境管理署補助辦理「114年換購低碳垃圾車補助計畫」，為配合預算編列至千元，增列400元(中央補助，補辦預算)。
	年	1	9,007,000	9,007,000	9,007,000 環境部資源循環署補助辦理「114年換購低污染資源回收車補助計畫」，為配合預算編列至千元，增列500元(中央補助，補辦預算)。
	年	1	15,900,000	15,900,000	15,900,000 環境部資源循環署補助辦理「115年換購低污染資源回收車補助計畫」。(中央補助4,515千元，配合款11,385千元)。
3035 雜項設備費	年	1	17,000	17,000	17,000 購置電動加油機。
05職業安全業務				8,969,000	8,969,000 市款8,969,000元

高雄市政府環境保護局環境管理處

歲出計畫說明提要與各項費用明細表

中華民國115年度

單位：新臺幣元

分支計畫及用途別科目	單位	數量	單價	預算數	說 明
1000 人事費				38,000	市款38,000元
1040 加班費	年	1	38,000	38,000	急辦勞安業務加班費。
2000 業務費				8,910,000	市款8,910,000元
2003 教育訓練費	年	1	200,000	200,000	勞工安全衛生教育訓練及宣導活動教材、材料等相關費用。
2036 按日按件計資酬金	年	1	70,000	70,000	勞工安全衛生相關教育訓練外聘講師鐘點費。
2051 物品	年	1	62,000	62,000	電腦週邊耗材、墨水匣、文具用品、各類用紙暨消耗品等費用。
	年	1	42,000	42,000	稽核勞安業務所需防護器材及作業用品等費用。
2054 一般事務費	年	1	165,000	165,000	執行職業安全衛生法令規定相關事務費用。
	年	1	79,000	79,000	勞工安全衛生相關訓練、考核等費用。
	年	1	14,000	14,000	本處護理人員加入公會常年會費及辦理健康管理與促進等事務費用。
	年	1	8,218,000	8,218,000	委託勞動部認可之合格指定醫療機構辦理本局員工4,100人(含臨時及約聘僱人員)身體健康檢查計畫。
2069 設施及機械設備養護費	年	1	30,000	30,000	勞工安全衛生業務相關器材及設備維護費。
2072 國內旅費	年	1	30,000	30,000	參加勞工安全衛生業務會議、研討會、訓練等差旅費。
4000 獎補助費				21,000	市款21,000元

環境管理業務—環境管理業務

環境管理業務—環境管理業務

高雄市政府環境保護局環境管理處

歲出計畫說明提要與各項費用明細表

中華民國115年度

單位：新臺幣元

分支計畫及用途別科目	單位	數量	單價	預算數	說明
4080 損失及賠償	年	1	21,000	21,000 21,000	行車意外事故人員及車輛賠償金。

環境管理業務—環境管理業務

環境管理業務—環境管理業務

高雄市政府環境保護局環境管理處

各項費用彙計表

中華民國115年度

單位：新臺幣千元

工作計畫名稱及編號	71111130101 行政管理	71111131501 環境管理業務	合 計			
第一、二級用途別 科目名稱及編號						
合 計	3,197,514	739,537	3,937,051			
100000人事費	2,844,282	29,484	2,873,766			
101500法定編制人員待遇	86,424		86,424			
102500技工及工友待遇	1,388,126		1,388,126			
103000獎金	825,176	21,880	847,056			
103500其他給與	36,928		36,928			
104000加班費	216,162	7,604	223,766			
105500保險	291,467		291,467			
200000業務費	347,913	430,793	778,706			
200300教育訓練費		409	409			
200600水電費	10,646		10,646			
200900通訊費	1,467	100	1,567			
201200土地租金		100	100			
201800資訊服務費	75	200	275			
202100其他業務租金	1,153		1,153			
202400稅捐及規費		5,986	5,986			
202700保險費		8,362	8,362			
203300約用人員酬金	295,760	10,492	306,252			
203600按日按件計資酬金	39	573	612			
203900委辦費		119,548	119,548			
205100物品	2,914	158,058	160,972			
205400一般事務費	10,716	71,473	82,189			
206300房屋建築養護費	25,000	1,155	26,155			
206600車輛及辦公器具養護費		52,284	52,284			
206900設施及機械設備養護費		1,320	1,320			
207200國內旅費		733	733			
209300特別費	143		143			
300000設備及投資	5,319	67,661	72,980			
300500土地		1,955	1,955			
301000房屋建築及設備費	5,319	30,603	35,922			
302500運輸設備費		33,617	33,617			

高雄市政府環境保護局環境管理處

各項費用彙計表

中華民國115年度

單位：新臺幣千元

工作計畫名稱及編號	71111130101 行政管理	71111131501 環境管理業務	合 計			
第一、二級用途別 科目名稱及編號						
303000資訊軟硬體設備費		227	227			
303500雜項設備費		1,259	1,259			
400000獎補助費		211,599	211,599			
402500政府機關間之補助		500	500			
403000對特種基金之補助		199,259	199,259			
408000損失及賠償		21	21			
408500獎勵及慰問		11,819	11,819			

高雄市政府環境保護局環境管理處
歲出一級用途別科目分析表

中華民國115年度

單位：新臺幣千元

名稱及編號	合計	經常支出						資本支出					
		人事費	業務費	獎補助費	債務費	預備金	小計	人事費	業務費	設備及投資	獎補助費	預備金	小計
合計	3,937,051	2,873,766	778,706	21,874			3,674,346			72,980	189,725		262,705
71111130000 環境保護支出	3,937,051	2,873,766	778,706	21,874			3,674,346			72,980	189,725		262,705
71111130100 一般行政	3,197,514	2,844,282	347,913				3,192,195			5,319			5,319
71111130101 行政管理	3,197,514	2,844,282	347,913				3,192,195			5,319			5,319
71111131500 環境管理業務	739,537	29,484	430,793	21,874			482,151			67,661	189,725		257,386
71111131501 環境管理業務	739,537	29,484	430,793	21,874			482,151			67,661	189,725		257,386

高雄市政府環境保護局環境管理處

資本支出分析表

中華民國115年度

單位：新臺幣千元

名稱及編號	合計	設備及投資								其他資本支出	
		土地	房屋建築及設備	公共建設及設施	機械設備	運輸設備	資訊軟體設備	雜項設備	權利		投資
合計	262,705	1,955	35,922			33,617	227	1,259			189,725
7111130100 一般行政	5,319		5,319								
7111130101 行政管理	5,319		5,319								
7111131500 環境管理業務	257,386	1,955	30,603			33,617	227	1,259			189,725
7111131501 環境管理業務	257,386	1,955	30,603			33,617	227	1,259			189,725

高雄市政府環境保護局環境管理處

人事費彙計表

中華民國115年度

單位：新臺幣元

類別	預算員額	全年度人事費											備註	
		民意代表待遇	政務人員待遇	法定編制人員待遇	約聘僱人員待遇	技工及工友待遇	獎金	其他給與	加班費	退休退職給付	退休離職儲金	保險		合計
合計	3,478			86,423,760		1,388,125,656	847,055,828	36,928,000	223,766,088			291,466,668	2,873,766,000	報院核准獎金 405,034,000 元、收支併列 獎金 19,008,000 元、加班費 141,588,000元
正式員額	128			86,423,760			18,143,845	2,024,000	3,909,527			8,810,868	119,312,000	
職員	128			86,423,760			18,143,845	2,024,000	3,909,527			8,810,868	119,312,000	
技工	2,981					1,224,487,728	357,142,254	30,764,000	68,928,561			251,040,000	1,932,362,543	
駕駛	359					159,557,928	46,537,729	4,020,000	9,060,000			30,871,800	250,047,457	
工友	10					4,080,000	1,190,000	120,000	280,000			744,000	6,414,000	
其他人事費							424,042,000		141,588,000				565,630,000	

高雄市政府環境保護局環境管理處

公務車輛明細表

中華民國115年度

單位：新臺幣元

業務計畫及工作計畫名稱	車輛數	車輛種類	乘客人數(不含司機)	購置年月	汽缸總排氣量(立方公分)	牌照稅(全年)	燃料使用費(全年)	油料費(全年)			養護費	車輛保險費	車輛檢驗費	備註
								數量(公升)	單價(元)	金額				
環境管理業務 環境管理業務		現有車輛				70,160	5,064,816			117,655,384	51,779,000	14,493,553	1,226,250	
	1	小客車	4	08505	1,995					28.7				F7-3842 ()
	1	小客車	4	08912	1,998					28.7				6M-4850 ()
	1	小客車	5	09108	1,997					28.7				7S-9982 ()
	1	小客車	4	09603	1,998					28.7				6582-QR ()
	1	小客貨兩用車	4	09001	1,781					28.7				ZH-4258 ()
	1	小客貨兩用車	7	09312	2,350					28.7				ZT-1451 ()
	1	小客貨兩用車	5	09412	1,998					28.7				3452-ML ()
	1	小客貨兩用車	6	09910	2,351					28.7				4537-E6 ()
	1	小客貨兩用車	7	11101	2,378	11,230	6,180	1,668	28.7	47,872	24,000	2,915		BPJ-1862
	1	油電混合動力車	4	09704	1,497					28.7				BQE-7671 ()
	1	輕型機車		09708	49			300	108	28.7	3,100	2,000	435	725-QEU ()
	1	輕型機車		09708	49			300	108	28.7	3,100	2,000	435	726-QEU ()
	1	重型機車		09003	101			450	204	28.7	5,855	2,000	711	KM6-418 ()
	1	重型機車		09207	101			450	204	28.7	5,855	2,000	711	L69-833 ()
	1	重型機車		09302	124			450	204	28.7	5,855	2,000	711	CJ5-852 ()
1	重型機車		09310	125			450	204	28.7	5,855	2,000	711	H7J-956 ()	

高雄市政府環境保護局環境管理處

公務車輛明細表

中華民國115年度

單位：新臺幣元

業務計畫 及工作計 畫名稱	車輛 數	車輛 種類	乘客 人數 (不含 司機)	購置 年月	汽缸總 排氣量 (立方 公分)	牌照稅 (全年)	燃料使 用費 (全年)	油料費(全年)			養 護 費	車輛 保 險 費	車輛 檢 驗 費	備註
								數量 (公升)	單價 (元)	金額				
	1	重型機車		09310	125		450	204	28.7	5,855	2,000	711		H7M-590 ()
	1	重型機車		09503	101		450	204	28.7	5,855	2,000	711		J3J-189 ()
	1	重型機車		09507	101		450	204	28.7	5,855	2,000	711		P3S-579 ()
	1	重型機車		09509	125		450	204	28.7	5,855	2,000	711		P5H-302 ()
	1	重型機車		09603	125		450	204	28.7	5,855	2,000	711		2JG-751 ()
	1	重型機車		09607	124		450	204	28.7	5,855	2,000	711		351-BJE ()
	1	重型機車		09607	124		450	204	28.7	5,855	2,000	711		353-BJE ()
	1	重型機車		09607	124		450	204	28.7	5,855	2,000	711		363-BJE ()
	1	重型機車		09607	124		450	204	28.7	5,855	2,000	711		372-BJE ()
	1	重型機車		09607	124		450	204	28.7	5,855	2,000	711		683-BJE ()
	1	重型機車		09607	124		450	204	28.7	5,855	2,000	711		720-BJE ()
	1	重型機車		09607	124		450	204	28.7	5,855	2,000	711		751-BJE ()
	1	重型機車		09608	124		450	204	28.7	5,855	2,000	711		672-CCX ()
	1	重型機車		09611	101		450	204	28.7	5,855	2,000	711		592-CEL ()
	1	重型機車		09712	124		450	204	28.7	5,855	2,000	711		387-EBU ()
	1	重型機車		09712	125		450	204	28.7	5,855	2,000	711		660-ENK ()
	1	重型機車		09804	101		450	204	28.7	5,855	2,000	711		159-EBP ()
	1	重型機車		09804	101		450	204	28.7	5,855	2,000	711		200-EBP ()

高雄市政府環境保護局環境管理處

公務車輛明細表

中華民國115年度

單位：新臺幣元

業務計畫 及工作計 畫名稱	車輛 數	車輛 種類	乘客 人數 (不含 司機)	購置 年月	汽缸總 排氣量 (立方 公分)	牌照稅 (全年)	燃料使 用費 (全年)	油料費(全年)			養 護 費	車輛 保 險 費	車輛 檢 驗 費	備註
								數量 (公升)	單價 (元)	金額				
	1	重型機車		09807	125		450	204	28.7	5,855	2,000	711		805-HGE ()
	1	重型機車		09807	125		450	204	28.7	5,855	2,000	711		806-HGE ()
	1	重型機車		09808	125		450	204	28.7	5,855	2,000	711		013-HGK ()
	1	重型機車		09808	125		450	204	28.7	5,855	2,000	711		015-HGK ()
	1	重型機車		09808	125		450	204	28.7	5,855	2,000	711		016-HGK ()
	1	重型機車		09808	124		450	204	28.7	5,855	2,000	711		857-HGL ()
	1	重型機車		09904	124		450	204	28.7	5,855	2,000	711		326-HGK ()
	1	重型機車		09911	124		450	204	28.7	5,855	2,000	711		695-KEW ()
	1	重型機車		09912	149		600	204	28.7	5,855	2,000	711		378-KFD ()
	1	重型機車		10007	124		450	204	28.7	5,855	2,000	711		268-MBH【至07 月滿15年】
	1	重型機車		10007	124		450	204	28.7	5,855	2,000	711		270-MBH【至07 月滿15年】
	1	重型機車		10007	124		450	204	28.7	5,855	2,000	711		277-MBH【至07 月滿15年】
	1	重型機車		10007	124		450	204	28.7	5,855	2,000	711		278-MBH【至07 月滿15年】
	1	重型機車		10007	124		450	204	28.7	5,855	2,000	711		279-MBH【至07 月滿15年】
	1	重型機車		10007	124		450	204	28.7	5,855	2,000	711		281-MBH【至07 月滿15年】
	1	推土機		00001	其他				28.7		350,000			補貼重機械維護 費
	1	挖土機		10905	其他			6,200	25.8	159,960	33,000			挖10
	1	挖土機		11108	其他			6,200	25.8	159,960	24,000			挖14

高雄市政府環境保護局環境管理處

公務車輛明細表

中華民國115年度

單位：新臺幣元

業務計畫 及工作計 畫名稱	車輛 數	車輛 種類	乘客 人數 (不含 司機)	購置 年月	汽缸總 排氣量 (立方 公分)	牌照稅 (全年)	燃料使 用費 (全年)	油料費(全年)			養 護 費	車輛 保 險 費	車輛 檢 驗 費	備註
								數量 (公升)	單價 (元)	金額				
	1	挖土機		11108	其他			6,200	25.8	159,960	24,000			挖15
	1	挖土機		11205	其他			6,200	25.8	159,960	24,000			挖16
	1	挖土機		11205	其他			6,200	25.8	159,960	24,000			挖17
	1	挖土機		11306	其他			6,200	25.8	159,960	8,300			AL挖土01A
	1	鏟裝機		09112	其他			2,815	25.8	72,627	49,000			NS鏟裝01 ()
	1	鏟裝機		09409	其他			2,815	25.8	72,627	49,000			DL鏟裝02 ()
	1	鏟裝機		09411	2,200			2,815	25.8	72,627	49,000			鏟3A ()
	1	鏟裝機		09606	其他			2,815	25.8	72,627	49,000			AL鏟裝01 ()
	1	鏟裝機		09711	其他			2,815	25.8	72,627	49,000			ML鏟裝02 ()
	1	鏟裝機		09712	2,600			2,815	25.8	72,627	49,000			鏟10A ()
	1	鏟裝機		09712	2,600			2,815	25.8	72,627	49,000			鏟12A ()
	1	鏟裝機		09712	2,600			2,815	25.8	72,627	49,000			鏟6A ()
	1	鏟裝機		09712	2,600			2,815	25.8	72,627	49,000			鏟7A ()
	1	鏟裝機		09712	2,600			2,815	25.8	72,627	49,000			鏟8A ()
	1	鏟裝機		09712	2,600			2,815	25.8	72,627	49,000			鏟9A ()
	1	鏟裝機		09807	其他			2,815	25.8	72,627	49,000			DL鏟裝03 ()
	1	鏟裝機		09901	其他			2,815	25.8	72,627	49,000			FS鏟裝06 ()
	1	鏟裝機		09907	其他			2,815	25.8	72,627	49,000			NS鏟裝02 ()

高雄市政府環境保護局環境管理處

公務車輛明細表

中華民國115年度

單位：新臺幣元

業務計畫 及工作計 畫名稱	車輛 數	車輛 種類	乘客 人數 (不含 司機)	購置 年月	汽缸總 排氣量 (立方 公分)	牌照稅 (全年)	燃料使 用費 (全年)	油料費(全年)			養 護 費	車輛 保 險 費	車輛 檢 驗 費	備註
								數量 (公升)	單價 (元)	金額				
	1	鍍裝機		09909	其他			2,815	25.8	72,627	49,000			NS鍍裝03 ()
	1	鍍裝機		09911	其他			2,815	25.8	72,627	49,000			LG鍍裝01 ()
	1	鍍裝機		10012	2,300			2,815	25.8	72,627	49,000			鍍17【至12月滿 15年】
	1	鍍裝機		10012	2,300			2,815	25.8	72,627	49,000			鍍18【至12月滿 15年】
	1	鍍裝機		10012	2,300			2,815	25.8	72,627	49,000			鍍19【至12月滿 15年】
	1	鍍裝機		10012	2,300			2,815	25.8	72,627	49,000			鍍20【至12月滿 15年】
	1	鍍裝機		10012	2,300			2,815	25.8	72,627	49,000			鍍21【至12月滿 15年】
	1	鍍裝機		10111	2,600			2,815	25.8	72,627	49,000			鍍22
	1	鍍裝機		10111	2,600			2,815	25.8	72,627	49,000			鍍23
	1	鍍裝機		10212	2,200			2,815	25.8	72,627	49,000			鍍25
	1	鍍裝機		10309	2,200			2,815	25.8	72,627	49,000			鍍26
	1	鍍裝機		10309	2,200			2,815	25.8	72,627	49,000			鍍27
	1	鍍裝機		10405	2,200			2,815	25.8	72,627	49,000			鍍28
	1	鍍裝機		10405	2,200			2,815	25.8	72,627	49,000			鍍29
	1	鍍裝機		10506	2,600			2,815	25.8	72,627	49,000			鍍30
	1	鍍裝機		10506	2,600			2,815	25.8	72,627	49,000			鍍31
	1	鍍裝機		10611	3,200			2,815	25.8	72,627	49,000			鍍32
	1	鍍裝機		10611	3,200			2,815	25.8	72,627	49,000			鍍33

高雄市政府環境保護局環境管理處

公務車輛明細表

中華民國115年度

單位：新臺幣元

業務計畫 及工作計 畫名稱	車輛 數	車輛 種類	乘客 人數 (不含 司機)	購置 年月	汽缸總 排氣量 (立方 公分)	牌照稅 (全年)	燃料使 用費 (全年)	油料費(全年)			養 護 費	車輛 保險 費	車輛 檢驗 費	備註
								數量 (公升)	單價 (元)	金額				
	1	鍍裝機		10612	3,200			2,815	25.8	72,627	49,000			鍍34
	1	鍍裝機		10612	4,400			2,815	25.8	72,627	49,000			鍍35
	1	鍍裝機		10802	3,200			2,815	25.8	72,627	49,000			鍍36
	1	鍍裝機		10802	3,200			2,815	25.8	72,627	49,000			鍍37
	1	鍍裝機		10802	3,200			2,815	25.8	72,627	49,000			鍍38
	1	鍍裝機		10802	3,200			2,815	25.8	72,627	49,000			鍍39
	1	鍍裝機		10802	3,200			2,815	25.8	72,627	49,000			鍍40
	1	鍍裝機		10802	3,200			2,815	25.8	72,627	49,000			鍍41
	1	鍍裝機		10908	3,200			2,815	25.8	72,627	33,000			鍍42
	1	鍍裝機		10908	3,200			2,815	25.8	72,627	33,000			鍍43
	1	鍍裝機		10908	3,200			2,815	25.8	72,627	33,000			鍍44
	1	鍍裝機		11006	3,200			2,815	25.8	72,627	33,000			鍍47
	1	鍍裝機		11006	3,200			2,815	25.8	72,627	33,000			鍍48
	1	鍍裝機		11102	3,200			2,815	25.8	72,627	24,000			鍍49
	1	鍍裝機		11102	3,200			2,815	25.8	72,627	24,000			鍍50
	1	鍍裝機		11102	3,200			2,815	25.8	72,627	24,000			鍍51
	1	鍍裝機		11102	3,200			2,815	25.8	72,627	24,000			鍍52
	1	鍍裝機		11102	3,200			2,815	25.8	72,627	24,000			鍍53

高雄市政府環境保護局環境管理處

公務車輛明細表

中華民國115年度

單位：新臺幣元

業務計畫 及工作計 畫名稱	車輛 數	車輛 種類	乘客 人數 (不含 司機)	購置 年月	汽缸總 排氣量 (立方 公分)	牌照稅 (全年)	燃料使 用費 (全年)	油料費(全年)			養 護 費	車輛 保險 費	車輛 檢驗 費	備註
								數量 (公升)	單價 (元)	金額				
	1	鏟裝機		11104	3,200			2,815	25.8	72,627	24,000			鏟54
	1	鏟裝機		11104	3,200			2,815	25.8	72,627	24,000			鏟55
	1	鏟裝機		11104	3,200			2,815	25.8	72,627	24,000			鏟56
	1	鏟裝機		11104	3,200			2,815	25.8	72,627	24,000			鏟57
	1	鏟裝機		11206	其他			2,815	25.8	72,627	24,000			鏟16A
	1	鏟裝機		11307	其他			2,815	25.8	72,627	8,300			MT鏟裝03
	1	鏟裝機		11307	其他			2,815	25.8	72,627	8,300			鏟24A
	1	鏟裝機		11307	其他			2,815	25.8	72,627	8,300			鏟25A
	1	鏟裝機		11307	其他			2,815	25.8	72,627	8,300			鏟6B
	1	挖鏟機		09807	其他			6,200	25.8	159,960	49,000			HN挖鏟01 ()
	1	挖鏟機		09812	其他			6,200	25.8	159,960	49,000			FS挖鏟01 ()
	1	鏟土機		09503	其他			2,815	25.8	72,627	49,000			HN鏟土02 ()
	1	鏟土機		09507	其他			2,815	25.8	72,627	49,000			YC鏟土02 ()
	1	鏟土機		09604	其他			2,815	25.8	72,627	49,000			LC鏟土01 ()
	1	履帶式挖土 機		10612	5,193			6,200	25.8	159,960	49,000			挖8
	1	履帶式挖土 機		10612	5,193			6,200	25.8	159,960	49,000			挖9
	1	垃圾清潔船		08407	其他			1,260	28.7	36,162	49,000			竹筏1號 ()
	1	垃圾清潔船		08407	其他			1,260	28.7	36,162	49,000			竹筏2號 ()

高雄市政府環境保護局環境管理處

公務車輛明細表

中華民國115年度

單位：新臺幣元

業務計畫及工作計畫名稱	車輛數	車輛種類	乘客人數(不含司機)	購置年月	汽缸總排氣量(立方公分)	牌照稅(全年)	燃料使用費(全年)	油料費(全年)			養護費	車輛保險費	車輛檢驗費	備註
								數量(公升)	單價(元)	金額				
	1	垃圾清潔船		10009	其他			1,260	28.7	36,162	49,000			幸福6號【至09月滿15年】
	1	垃圾清潔船		10712	其他			1,260	28.7	36,162	49,000			環保2號
	1	垃圾清潔船		10712	其他				25.8		49,000			環保3號
	1	分離式子車		00001	其他						150,000			分離式子車維護費
	1	堆高機		09102	其他			1,456	25.8	37,565	49,000			FS堆高01 ()
	1	堆高機		09308	其他			1,456	25.8	37,565	49,000			NS堆高01 ()
	1	堆高機		09401	3,059			1,456	25.8	37,565	49,000			堆1 ()
	1	堆高機		09408	3,059			1,456	25.8	37,565	49,000			堆2 ()
	1	堆高機		09801	3,059			1,456	25.8	37,565	49,000			JG堆高01 ()
	1	堆高機		09809	其他			1,456	25.8	37,565	49,000			FS堆高02 ()
	1	堆高機		10812	其他			1,456	25.8	37,565	49,000			堆3
	1	手推車		00001	無						42,000			手推車維護費
	1	大貨車-拖吊車	2	10602	6,692	10,800	12,294	3,300	25.8	85,140	49,000	13,145	1,200	KEB-7202 [特, 17T]
	1	大貨車-搶修車	2	09512	3,907	6,300	8,100	2,280	25.8	58,824	49,000	9,551	1,200	Z6-580 ()
	1	大貨車-流動公廁	2	09809	7,545		15,318	2,025	25.8	52,245	49,000	13,145	1,200	151-BR () [特, 17T]
	1	大貨車-流動公廁	2	10811	7,790		15,318	2,025	25.8	52,245	49,000	13,145	1,200	KEH-5517 [特, 17T]
	1	大貨車-掃街車	2	10912	6,692		12,294	6,000	25.8	154,800	33,000	13,145	1,200	KEH-6298 [特, 12T]
	1	大貨車-掃街車	1	11008	6,692		12,294	6,000	25.8	154,800	33,000	13,145	600	KEH-6860 [特, 12T]

高雄市政府環境保護局環境管理處

公務車輛明細表

中華民國115年度

單位：新臺幣元

業務計畫 及工作計 畫名稱	車輛 數	車輛 種類	乘客 人數 (不含 司機)	購置 年月	汽缸總 排氣量 (立方 公分)	牌照稅 (全年)	燃料使 用費 (全年)	油料費(全年)			養 護 費	車輛 保 險 費	車輛 檢 驗 費	備註
								數量 (公升)	單價 (元)	金額				
	1	大貨車-掃街車	1	11312	5,193		10,044	6,000	25.8	154,800	8,300	13,145	600	KEM-2397 [特, 11T]
	1	大貨車-溝泥車	2	10107	4,899		10,044	2,280	25.8	58,824	49,000	13,145	1,200	726-N6 [特, 8T]
	1	大貨車-溝泥車	2	10107	4,899		10,044	2,280	25.8	58,824	49,000	13,145	1,200	727-N6 [特, 8T]
	1	大貨車-溝泥車	2	10205	5,193		10,044	2,280	25.8	58,824	49,000	13,145	1,200	AAS-022 [特, 7.5 T]
	1	大貨車-溝泥車	2	10205	5,193		10,044	2,280	25.8	58,824	49,000	13,145	1,200	AAS-023 [特, 7.5 T]
	1	大貨車-溝泥車	2	10205	5,193		10,044	2,280	25.8	58,824	49,000	13,145	1,200	AAS-025 [特, 7.5 T]
	1	大貨車-溝泥車	2	10205	5,193		10,044	2,280	25.8	58,824	49,000	13,145	1,200	AAS-026 [特, 7.5 T]
	1	大貨車-溝泥車	2	10205	5,193		10,044	2,280	25.8	58,824	49,000	13,145	1,200	AAS-027 [特, 7.5 T]
	1	大貨車-溝泥車	2	10205	5,193		10,044	2,280	25.8	58,824	49,000	13,145	1,200	AAS-028 [特, 7.5 T]
	1	大貨車-溝泥車	2	10205	5,193		10,044	2,280	25.8	58,824	49,000	13,145	1,200	AAS-029 [特, 7.5 T]
	1	大貨車-溝泥車	2	10205	5,193		10,044	2,280	25.8	58,824	49,000	13,145	1,200	AAS-030 [特, 7.5 T]
	1	大貨車-溝泥車	2	10205	5,193		10,044	2,280	25.8	58,824	49,000	13,145	1,200	AAS-031 [特, 7.5 T]
	1	大貨車-溝泥車	2	10205	5,193		10,044	2,280	25.8	58,824	49,000	13,145	1,200	AAS-032 [特, 7.5 T]
	1	大貨車-溝泥車	2	10205	5,193		10,044	2,280	25.8	58,824	49,000	13,145	1,200	AAS-033 [特, 7.5 T]
	1	大貨車-溝泥車	2	10211	5,193		10,044	2,280	25.8	58,824	49,000	13,145	1,200	160-T7 [特, 7.5 T]
	1	大貨車-溝泥車	2	10211	5,193		10,044	2,280	25.8	58,824	49,000	13,145	1,200	161-T7 [特, 7.5 T]
	1	大貨車-溝泥車	2	10211	5,193		10,044	2,280	25.8	58,824	49,000	13,145	1,200	162-T7 [特, 7.5 T]
	1	大貨車-溝泥車	2	10211	5,193		10,044	2,280	25.8	58,824	49,000	13,145	1,200	163-T7 [特, 7.5 T]

高雄市政府環境保護局環境管理處

公務車輛明細表

中華民國115年度

單位：新臺幣元

業務計畫及工作計畫名稱	車輛數	車輛種類	乘客人數(不含司機)	購置年月	汽缸總排氣量(立方公分)	牌照稅(全年)	燃料使用費(全年)	油料費(全年)			養護費	車輛保險費	車輛檢驗費	備註
								數量(公升)	單價(元)	金額				
	1	大貨車-溝泥車	2	10211	5,193		10,044	2,280	25.8	58,824	49,000	13,145	1,200	165-T7 [特,7.5T]
	1	大貨車-溝泥車	2	10211	5,193		10,044	2,280	25.8	58,824	49,000	13,145	1,200	166-T7 [特,7.5T]
	1	大貨車-溝泥車	2	10211	5,193		10,044	2,280	25.8	58,824	49,000	13,145	1,200	167-T7 [特,7.5T]
	1	大貨車-溝泥車	2	10211	5,193		10,044	2,280	25.8	58,824	49,000	13,145	1,200	168-T7 [特,7.5T]
	1	大貨車-溝泥車	2	10211	5,193		10,044	2,280	25.8	58,824	49,000	13,145	1,200	169-T7 [特,7.5T]
	1	大貨車-溝泥車	2	10211	5,193		10,044	2,280	25.8	58,824	49,000	13,145	1,200	170-T7 [特,7.5T]
	1	大貨車-溝泥車	2	10410	3,760		8,100	2,280	25.8	58,824	49,000	13,145	1,200	195-T8 [特,7.9T]
	1	大貨車-溝泥車	2	10410	3,760		8,100	2,280	25.8	58,824	49,000	13,145	1,200	196-T8 [特,7.9T]
	1	大貨車-溝泥車	2	10410	3,760		8,100	2,280	25.8	58,824	49,000	13,145	1,200	197-T8 [特,7.9T]
	1	大貨車-溝泥車	2	10410	3,760		8,100	2,280	25.8	58,824	49,000	13,145	1,200	198-T8 [特,7.9T]
	1	大貨車-溝泥車	2	10410	3,760		8,100	2,280	25.8	58,824	49,000	13,145	1,200	199-T8 [特,7.9T]
	1	大貨車-溝泥車	2	10410	3,760		8,100	2,280	25.8	58,824	49,000	13,145	1,200	200-T8 [特,7.9T]
	1	大貨車-溝泥車	2	10410	3,760		8,100	2,280	25.8	58,824	49,000	13,145	1,200	201-T8 [特,7.9T]
	1	大貨車-溝泥車	2	10410	3,760		8,100	2,280	25.8	58,824	49,000	13,145	1,200	202-T8 [特,7.9T]
	1	大貨車-溝泥車	2	10605	2,998		5,940	2,280	25.8	58,824	49,000	13,145	1,200	KEB-7387 [特,8T]
	1	大貨車-清溝車	2	09608	6,925		12,294	3,560	25.8	91,848	49,000	13,145	1,200	048-TR () [特,15.1T]
	1	大貨車-清溝車	2	09612	7,545		15,318	3,560	25.8	91,848	49,000	13,145	1,200	023-XY () [特,15.6T]
	1	大貨車-清溝車	2	09712	7,684		15,318	3,560	25.8	91,848	49,000	13,145	1,200	246-UK () [特,17T]

高雄市政府環境保護局環境管理處

公務車輛明細表

中華民國115年度

單位：新臺幣元

業務計畫及工作計畫名稱	車輛數	車輛種類	乘客人數(不含司機)	購置年月	汽缸總排氣量(立方公分)	牌照稅(全年)	燃料使用費(全年)	油料費(全年)			養護費	車輛保險費	車輛檢驗費	備註
								數量(公升)	單價(元)	金額				
	1	大貨車-清溝車	2	09908	7,684		15,318	3,560	25.8	91,848	49,000	13,145	1,200	285-VH () [特,17T]
	1	大貨車-清溝車	2	09910	7,684		15,318	3,560	25.8	91,848	49,000	13,145	1,200	401-VH () [特,17T]
	1	大貨車-清溝車	2	09910	7,684		15,318	3,560	25.8	91,848	49,000	13,145	1,200	895-BR () [特,17T]
	1	大貨車-清溝車	2	09910	7,684		15,318	3,560	25.8	91,848	49,000	13,145	1,200	896-BR () [特,17T]
	1	大貨車-清溝車	2	09911	7,545		15,318	3,560	25.8	91,848	49,000	13,145	1,200	217-VJ () [特,17T]
	1	大貨車-清溝車	2	10003	7,684		15,318	3,560	25.8	91,848	49,000	13,145	1,200	340-BU【至03月滿15年】[特,17T]
	1	大貨車-清溝車	2	10003	7,684		15,318	3,560	25.8	91,848	49,000	13,145	1,200	341-BU【至03月滿15年】[特,17T]
	1	大貨車-清溝車	2	10101	10,837		19,728	3,560	25.8	91,848	49,000	13,145	1,200	306-N6 [特,24T]
	1	大貨車-清溝車	2	10111	10,837		19,728	3,560	25.8	91,848	49,000	13,145	1,200	989-N6 [特,24T]
	1	大貨車-清溝車	2	10112	7,684		15,318	3,560	25.8	91,848	49,000	13,145	1,200	126-Q5 [特,15.5T]
	1	大貨車-清溝車	2	10112	7,684		15,318	3,560	25.8	91,848	49,000	13,145	1,200	127-Q5 [特,15.5T]
	1	大貨車-清溝車	2	10112	7,684		15,318	3,560	25.8	91,848	49,000	13,145	1,200	128-Q5 [特,15.5T]
	1	大貨車-清溝車	2	10112	7,684		15,318	3,560	25.8	91,848	49,000	13,145	1,200	129-Q5 [特,15.5T]
	1	大貨車-清溝車	1	10303	6,692		12,294	3,560	25.8	91,848	49,000	13,145	1,200	277-T7 [特,17T]
	1	大貨車-清溝車	1	10303	6,692		12,294	3,560	25.8	91,848	49,000	13,145	1,200	278-T7 [特,17T]
	1	大貨車-清溝車	2	10403	11,967		22,086	3,560	25.8	91,848	49,000	13,145	1,200	013-T8 [特,24T]
	1	大貨車-清溝車	2	10403	11,967		22,086	3,560	25.8	91,848	49,000	13,145	1,200	015-T8 [特,24T]
	1	大貨車-清溝車	2	10403	7,013		12,294	3,560	25.8	91,848	49,000	13,145	1,200	133-T8 [特,17T]

高雄市政府環境保護局環境管理處

公務車輛明細表

中華民國115年度

單位：新臺幣元

業務計畫 及工作計 畫名稱	車輛 數	車輛 種類	乘客 人數 (不含 司機)	購置 年月	汽缸總 排氣量 (立方 公分)	牌照稅 (全年)	燃料使 用費 (全年)	油料費(全年)			養 護 費	車輛 保 險 費	車輛 檢 驗 費	備註
								數量 (公升)	單價 (元)	金額				
	1	大貨車-清溝車	2	10403	7,013		12,294	3,560	25.8	91,848	49,000	13,145	1,200	135-T8 [特, 17T]
	1	大貨車-清溝車	2	10403	7,013		12,294	3,560	25.8	91,848	49,000	13,145	1,200	136-T8 [特, 17T]
	1	大貨車-清溝車	2	10403	7,013		12,294	3,560	25.8	91,848	49,000	13,145	1,200	137-T8 [特, 17T]
	1	大貨車-清溝車	2	10502	7,013		12,294	3,560	25.8	91,848	49,000	13,145	1,200	KEB-6286 [特, 10.4T]
	1	大貨車-清溝車	2	10502	7,013		12,294	3,560	25.8	91,848	49,000	13,145	1,200	KEB-6287 [特, 10.4T]
	1	大貨車-清溝車	2	10502	7,013		12,294	3,560	25.8	91,848	49,000	13,145	1,200	KEB-6288 [特, 10.4T]
	1	大貨車-清溝車	2	10502	7,013		12,294	3,560	25.8	91,848	49,000	13,145	1,200	KEB-6289 [特, 10.4T]
	1	大貨車-清溝車	2	10604	7,545		15,318	3,560	25.8	91,848	49,000	13,145	1,200	KEB-7305 [特, 10.4T]
	1	大貨車-清溝車	2	10604	7,545		15,318	3,560	25.8	91,848	49,000	13,145	1,200	KEB-7306 [特, 10.4T]
	1	大貨車-清溝車	2	10604	7,545		15,318	3,560	25.8	91,848	49,000	13,145	1,200	KEB-7307 [特, 10.4T]
	1	大貨車-清溝車	2	10612	7,545		15,318	3,560	25.8	91,848	49,000	13,145	1,200	KED-9377 [特, 10.4T]
	1	大貨車-清溝車	2	10612	7,545		15,318	3,560	25.8	91,848	49,000	13,145	1,200	KED-9378 [特, 10.4T]
	1	大貨車-清溝車	2	10612	7,545		15,318	3,560	25.8	91,848	49,000	13,145	1,200	KED-9379 [特, 10.4T]
	1	大貨車-清溝車	2	10803	7,790		15,318	3,560	25.8	91,848	49,000	13,145	1,200	KEF-6230 [特, 11T]
	1	大貨車-清溝車	2	10803	7,790		15,318	3,560	25.8	91,848	49,000	13,145	1,200	KEF-6231 [特, 11T]
	1	大貨車-清溝車	2	10803	7,790		15,318	3,560	25.8	91,848	49,000	13,145	1,200	KEF-6232 [特, 11T]
	1	大貨車-清溝車	2	10803	7,790		15,318	3,560	25.8	91,848	49,000	13,145	1,200	KEF-6233 [特, 11T]
	1	大貨車-清溝車	2	10803	7,790		15,318	3,560	25.8	91,848	49,000	13,145	1,200	KEF-6235 [特, 11T]

高雄市政府環境保護局環境管理處

公務車輛明細表

中華民國115年度

單位：新臺幣元

業務計畫及工作計畫名稱	車輛數	車輛種類	乘客人數(不含司機)	購置年月	汽缸總排氣量(立方公分)	牌照稅(全年)	燃料使用費(全年)	油料費(全年)			養護費	車輛保險費	車輛檢驗費	備註
								數量(公升)	單價(元)	金額				
	1	大貨車-清溝車	2	10803	7,790		15,318	3,560	25.8	91,848	49,000	13,145	1,200	KEF-6236 [特, 11T]
	1	大貨車-清溝車	2	10803	7,790		15,318	3,560	25.8	91,848	49,000	13,145	1,200	KEF-6237 [特, 11T]
	1	大貨車-清溝車	2	10806	7,545		15,318	3,560	25.8	91,848	49,000	13,145	1,200	KEF-6573 [特, 10.4T]
	1	大貨車-清溝車	2	10908	7,545		15,318	3,560	25.8	91,848	33,000	13,145	1,200	KEH-5850 [特, 10.4T]
	1	大貨車-清溝車	2	10908	7,545		15,318	3,560	25.8	91,848	33,000	13,145	1,200	KEH-5851 [特, 10.4T]
	1	大貨車-清溝車	2	10908	7,545		15,318	3,560	25.8	91,848	33,000	13,145	1,200	KEH-5852 [特, 10.4T]
	1	大貨車-清溝車	2	10908	7,545		15,318	3,560	25.8	91,848	33,000	13,145	1,200	KEH-5853 [特, 10.4T]
	1	大貨車-清溝車	2	10908	7,545		15,318	3,560	25.8	91,848	33,000	13,145	1,200	KEH-5856 [特, 10.4T]
	1	大貨車-清溝車	2	10908	7,545		15,318	3,560	25.8	91,848	33,000	13,145	1,200	KEH-5860 [特, 10.4T]
	1	大貨車-清溝車	2	11012	7,790		15,318	3,560	25.8	91,848	33,000	13,145	600	KEH-6971 [特, 11T]
	1	大貨車-清溝車	2	11012	7,790		15,318	3,560	25.8	91,848	33,000	13,145	600	KEH-6972 [特, 11T]
	1	大貨車-清溝車	2	11012	7,790		15,318	3,560	25.8	91,848	33,000	13,145	600	KEH-6973 [特, 11T]
	1	大貨車-清溝車	2	11012	7,790		15,318	3,560	25.8	91,848	33,000	13,145	600	KEH-6975 [特, 11T]
	1	大貨車-清溝車	2	11207	7,545		15,318	3,560	25.8	91,848	24,000	13,145	600	KER-9637 [特, 15.1T]
	1	大貨車-清溝車	2	11207	7,545		15,318	3,560	25.8	91,848	24,000	13,145	600	KER-9650 [特, 15.1T]
	1	大貨車-灑水車	1	09804	7,684			2,280	25.8	58,824	49,000	13,145	1,200	495-UK () [特, 15.5T]
	1	大貨車-灑水車	2	10508	7,790			2,280	25.8	58,824	49,000	13,145	1,200	KEB-6785 [特, 17T]
	1	大貨車-水肥車	2	10602	2,998			2,280	25.8	58,824	49,000	13,145	1,200	KEB-7193 [特, 8.55T]

高雄市政府環境保護局環境管理處

公務車輛明細表

中華民國115年度

單位：新臺幣元

業務計畫及工作計畫名稱	車輛數	車輛種類	乘客人數(不含司機)	購置年月	汽缸總排氣量(立方公分)	牌照稅(全年)	燃料使用費(全年)	油料費(全年)			養護費	車輛保險費	車輛檢驗費	備註
								數量(公升)	單價(元)	金額				
	1	大貨車-水肥車	2	10602	2,998			2,280	25.8	58,824	49,000	13,145	1,200	KEB-7195 [特, 8.55T]
	1	大貨車-水肥車	2	10602	2,998			2,280	25.8	58,824	49,000	13,145	1,200	KEB-7197 [特, 8.55T]
	1	大貨車-水肥車	2	10611	2,998			2,280	25.8	58,824	49,000	13,145	1,200	KEB-7993 [特, 8.55T]
	1	大貨車-水肥車	2	10902	2,998			2,280	25.8	58,824	33,000	13,145	1,200	KEH-5710 [特, 8.55T]
	1	大貨車-水肥車	2	11012	2,998			2,280	25.8	58,824	33,000	13,145	600	KEM-0161 [特, 8.55T]
	1	大貨車-水肥車	2	11012	2,998			2,280	25.8	58,824	33,000	13,145	600	KEM-0162 [特, 8.55T]
	1	大貨車-水肥車	2	11012	2,998			2,280	25.8	58,824	33,000	13,145	600	KEM-0163 [特, 8.55T]
	1	大貨車-水肥車	2	11012	2,998			2,280	25.8	58,824	33,000	13,145	600	KEM-0165 [特, 8.55T]
	1	大貨車-水肥車	2	11206	2,998			2,280	25.8	58,824	24,000	13,145	600	KEM-1320 [特, 8.55T]
	1	大貨車-水肥車	2	11206	2,998			2,280	25.8	58,824	24,000	13,145	600	KEM-1321 [特, 8.55T]
	1	大貨車-水肥車	2	11305	5,193			2,280	25.8	58,824	8,300	13,145	600	KEM-2008 [特, 9.5T]
	1	大貨車-水肥車	2	11305	5,193			2,280	25.8	58,824	8,300	13,145	600	KEM-2009 [特, 9.5T]
	1	大貨車-抓斗式垃圾車	2	09503	6,925			3,600	25.8	92,880	49,000	13,145	1,200	Z3-916 () [特,15.1T]
	1	大貨車-抓斗式垃圾車	2	09503	6,925			3,600	25.8	92,880	49,000	13,145	1,200	Z3-919 () [特,15.1T]
	1	大貨車-抓斗式垃圾車	2	09503	6,925			3,600	25.8	92,880	49,000	13,145	1,200	Z3-920 () [特,15.1T]
	1	大貨車-抓斗式垃圾車	2	09605	3,907		8,100	3,600	25.8	92,880	49,000	13,145	1,200	889-TG () [特,7.7T]
	1	大貨車-抓斗式垃圾車	2	09905	7,684		15,318	3,600	25.8	92,880	49,000	13,145	1,200	007-VH () [特,15.5T]
	1	大貨車-抓斗式垃圾車	2	09911	7,684		15,318	3,600	25.8	92,880	49,000	13,145	1,200	416-VH () [特,17T]

高雄市政府環境保護局環境管理處

公務車輛明細表

中華民國115年度

單位：新臺幣元

業務計畫及工作計畫名稱	車輛數	車輛種類	乘客人數(不含司機)	購置年月	汽缸總排氣量(立方公分)	牌照稅(全年)	燃料使用費(全年)	油料費(全年)			養護費	車輛保險費	車輛檢驗費	備註
								數量(公升)	單價(元)	金額				
	1	大貨車-抓斗式垃圾車	2	10101	7,013		12,294	3,600	25.8	92,880	49,000	13,145	1,200	512-N6 [特, 17T]
	1	大貨車-抓斗式垃圾車	2	10101	7,013		12,294	3,600	25.8	92,880	49,000	13,145	1,200	513-N6 [特, 17T]
	1	大貨車-抓斗式垃圾車	2	10101	7,013		12,294	3,600	25.8	92,880	49,000	13,145	1,200	515-N6 [特, 17T]
	1	大貨車-抓斗式垃圾車	2	10101	7,013		12,294	3,600	25.8	92,880	49,000	13,145	1,200	516-N6 [特, 17T]
	1	大貨車-抓斗式垃圾車	2	10101	7,013		12,294	3,600	25.8	92,880	49,000	13,145	1,200	517-N6 [特, 17T]
	1	大貨車-抓斗式垃圾車	2	10110	7,545		15,318	3,600	25.8	92,880	49,000	13,145	1,200	895-N6 [特, 11T]
	1	大貨車-抓斗式垃圾車	2	10110	7,545		15,318	3,600	25.8	92,880	49,000	13,145	1,200	896-N6 [特, 11T]
	1	大貨車-抓斗式垃圾車	2	10110	7,545		15,318	3,600	25.8	92,880	49,000	13,145	1,200	897-N6 [特, 11T]
	1	大貨車-抓斗式垃圾車	2	10110	7,545		15,318	3,600	25.8	92,880	49,000	13,145	1,200	898-N6 [特, 11T]
	1	大貨車-抓斗式垃圾車	2	10112	7,545		15,318	3,600	25.8	92,880	49,000	13,145	1,200	145-Q5 [特, 11T]
	1	大貨車-抓斗式垃圾車	1	10303	6,692		12,294	3,600	25.8	92,880	49,000	13,145	1,200	243-T7 [特, 12T]
	1	大貨車-抓斗式垃圾車	1	10303	6,692		12,294	3,600	25.8	92,880	49,000	13,145	1,200	245-T7 [特, 12T]
	1	大貨車-抓斗式垃圾車	1	10303	6,692		12,294	3,600	25.8	92,880	49,000	13,145	1,200	246-T7 [特, 12T]
	1	大貨車-抓斗式垃圾車	1	10303	6,692		12,294	3,600	25.8	92,880	49,000	13,145	1,200	247-T7 [特, 12T]
	1	大貨車-抓斗式垃圾車	2	10511	7,013		12,294	3,600	25.8	92,880	49,000	13,145	1,200	KEB-8055 [特, 10.4T]
	1	大貨車-抓斗式垃圾車	2	10511	7,013		12,294	3,600	25.8	92,880	49,000	13,145	1,200	KEB-8056 [特, 10.4T]
	1	大貨車-抓斗式垃圾車	2	10511	7,013		12,294	3,600	25.8	92,880	49,000	13,145	1,200	KEB-8057 [特, 10.4T]
	1	大貨車-抓斗式垃圾車	2	10512	7,545		15,318	3,600	25.8	92,880	49,000	13,145	1,200	KEB-7083 [特, 11T]

高雄市政府環境保護局環境管理處

公務車輛明細表

中華民國115年度

單位：新臺幣元

業務計畫及工作計畫名稱	車輛數	車輛種類	乘客人數(不含司機)	購置年月	汽缸總排氣量(立方公分)	牌照稅(全年)	燃料使用費(全年)	油料費(全年)			養護費	車輛保險費	車輛檢驗費	備註
								數量(公升)	單價(元)	金額				
	1	大貨車-抓斗式垃圾車	2	10512	7,545		15,318	3,600	25.8	92,880	49,000	13,145	1,200	KEB-7085 [特, 11T]
	1	大貨車-抓斗式垃圾車	2	10512	7,545		15,318	3,600	25.8	92,880	49,000	13,145	1,200	KEB-7086 [特, 11T]
	1	大貨車-抓斗式垃圾車	2	10703	7,545		15,318	3,600	25.8	92,880	49,000	13,145	1,200	KED-9705 [特, 11T]
	1	大貨車-抓斗式垃圾車	2	10703	7,545		15,318	3,600	25.8	92,880	49,000	13,145	1,200	KED-9706 [特, 11T]
	1	大貨車-抓斗式垃圾車	2	10703	7,545		15,318	3,600	25.8	92,880	49,000	13,145	1,200	KED-9707 [特, 11T]
	1	大貨車-抓斗式垃圾車	2	10703	7,545		15,318	3,600	25.8	92,880	49,000	13,145	1,200	KED-9709 [特, 11T]
	1	大貨車-抓斗式垃圾車	2	10703	7,545		15,318	3,600	25.8	92,880	49,000	13,145	1,200	KED-9710 [特, 11T]
	1	大貨車-抓斗式垃圾車	2	10804	6,403		11,502	3,600	25.8	92,880	49,000	13,145	1,200	KEF-6328 [特, 10.4T]
	1	大貨車-抓斗式垃圾車	2	10804	6,403		11,502	3,600	25.8	92,880	49,000	13,145	1,200	KEF-6329 [特, 10.4T]
	1	大貨車-抓斗式垃圾車	2	10804	6,403		11,502	3,600	25.8	92,880	49,000	13,145	1,200	KEF-6330 [特, 10.4T]
	1	大貨車-抓斗式垃圾車	2	10804	6,403		11,502	3,600	25.8	92,880	49,000	13,145	1,200	KEF-6331 [特, 10.4T]
	1	大貨車-抓斗式垃圾車	2	10804	6,403		11,502	3,600	25.8	92,880	49,000	13,145	1,200	KEF-6332 [特, 10.4T]
	1	大貨車-抓斗式垃圾車	2	10804	6,403		11,502	3,600	25.8	92,880	49,000	13,145	1,200	KEF-6335 [特, 10.4T]
	1	大貨車-抓斗式垃圾車	2	10804	6,403		11,502	3,600	25.8	92,880	49,000	13,145	1,200	KEF-6337 [特, 10.4T]
	1	大貨車-抓斗式垃圾車	2	10804	6,403		11,502	3,600	25.8	92,880	49,000	13,145	1,200	KEF-6338 [特, 10.4T]
	1	大貨車-抓斗式垃圾車	2	10908	7,790		15,318	3,600	25.8	92,880	33,000	13,145	1,200	KEH-6017 [特, 11T]
	1	大貨車-抓斗式垃圾車	2	10908	7,790		15,318	3,600	25.8	92,880	33,000	13,145	1,200	KEH-6019 [特, 11T]
	1	大貨車-抓斗式垃圾車	2	10908	7,790		15,318	3,600	25.8	92,880	33,000	13,145	1,200	KEH-6020 [特, 11T]

高雄市政府環境保護局環境管理處

公務車輛明細表

中華民國115年度

單位：新臺幣元

業務計畫 及工作計 畫名稱	車輛 數	車輛 種類	乘客 人數 (不含 司機)	購置 年月	汽缸總 排氣量 (立方 公分)	牌照稅 (全年)	燃料使 用費 (全年)	油料費(全年)			養 護 費	車輛 保 險 費	車輛 檢 驗 費	備註
								數量 (公升)	單價 (元)	金額				
	1	大貨車-抓斗式垃圾車	2	10908	7,790		15,318	3,600	25.8	92,880	33,000	13,145	1,200	KEH-6021 [特, 11T]
	1	大貨車-抓斗式垃圾車	2	10908	7,790		15,318	3,600	25.8	92,880	33,000	13,145	1,200	KEH-6022 [特, 11T]
	1	大貨車-抓斗式垃圾車	2	10908	7,790		15,318	3,600	25.8	92,880	33,000	13,145	1,200	KEH-6023 [特, 11T]
	1	大貨車-抓斗式垃圾車	2	10908	7,790		15,318	3,600	25.8	92,880	33,000	13,145	1,200	KEH-6025 [特, 11T]
	1	大貨車-抓斗式垃圾車	2	10908	7,790		15,318	3,600	25.8	92,880	33,000	13,145	1,200	KEH-6026 [特, 11T]
	1	大貨車-抓斗式垃圾車	2	10908	7,790		15,318	3,600	25.8	92,880	33,000	13,145	1,200	KEH-6027 [特, 11T]
	1	大貨車-抓斗式垃圾車	2	11011	7,790		15,318	3,600	25.8	92,880	33,000	13,145	600	KEH-6873 [特, 17T]
	1	大貨車-抓斗式垃圾車	2	11011	7,790		15,318	3,600	25.8	92,880	33,000	13,145	600	KEH-6875 [特, 17T]
	1	大貨車-抓斗式垃圾車	2	11011	7,790		15,318	3,600	25.8	92,880	33,000	13,145	600	KEH-6879 [特, 17T]
	1	大貨車-抓斗式垃圾車	2	11109	7,790		15,318	3,600	25.8	92,880	24,000	13,145	600	KEM-0685 [特, 11T]
	1	大貨車-抓斗式垃圾車	2	11109	7,790		15,318	3,600	25.8	92,880	24,000	13,145	600	KEM-0687 [特, 11T]
	1	大貨車-抓斗式垃圾車	2	11109	7,790		15,318	3,600	25.8	92,880	24,000	13,145	600	KEM-0689 [特, 11T]
	1	大貨車-抓斗式垃圾車	2	11109	7,790		15,318	3,600	25.8	92,880	24,000	13,145	600	KEM-0690 [特, 11T]
	1	大貨車-抓斗式垃圾車	2	11109	7,790		15,318	3,600	25.8	92,880	24,000	13,145	600	KEM-0691 [特, 11T]
	1	大貨車-抓斗式垃圾車	2	11109	7,790		15,318	3,600	25.8	92,880	24,000	13,145	600	KEM-0692 [特, 11T]
	1	大貨車-抓斗式垃圾車	2	11109	7,790		15,318	3,600	25.8	92,880	24,000	13,145	600	KEM-0693 [特, 11T]
	1	大貨車-抓斗式垃圾車	2	11109	7,790		15,318	3,600	25.8	92,880	24,000	13,145	600	KEM-0695 [特, 11T]
	1	大貨車-抓斗式垃圾車	2	11109	7,790		15,318	3,600	25.8	92,880	24,000	13,145	600	KEM-0700 [特, 11T]

高雄市政府環境保護局環境管理處

公務車輛明細表

中華民國115年度

單位：新臺幣元

業務計畫及工作計畫名稱	車輛數	車輛種類	乘客人數(不含司機)	購置年月	汽缸總排氣量(立方公分)	牌照稅(全年)	燃料使用費(全年)	油料費(全年)			養護費	車輛保險費	車輛檢驗費	備註
								數量(公升)	單價(元)	金額				
	1	大貨車-抓斗式垃圾車	2	11109	7,790		15,318	3,600	25.8	92,880	24,000	13,145	600	KEM-0701 [特, 11T]
	1	大貨車-抓斗式垃圾車	2	11204	7,790		15,318	3,600	25.8	92,880	24,000	13,145	600	KER-6960 [特, 18.5T]
	1	大貨車-抓斗式垃圾車		11309	7,790		15,318	3,600	25.8	92,880	8,300	13,145	600	KER-3872 [特, 18.5T]
	1	大貨車-抓斗式垃圾車		11309	7,790		15,318	3,600	25.8	92,880	8,300	13,145	600	KER-3873 [特, 18.5T]
	1	大貨車-抓斗式垃圾車		11309	5,193		10,044	3,600	25.8	92,880	8,300	13,145	600	KER-3875 [特, 9.5T]
	1	大貨車-資源回收車	2	09506	7,545		15,318	2,350	25.8	60,630	49,000	13,145	1,200	115-SH () [特, 15.6T]
	1	大貨車-資源回收車	2	09606	3,907		8,100	2,350	25.8	60,630	49,000	13,145	1,200	309-XE () [特, 7.7T]
	1	大貨車-資源回收車	2	09607	4,899		10,044	2,350	25.8	60,630	49,000	13,145	1,200	011-TR () [特, 6.9T]
	1	大貨車-資源回收車	2	09702	4,899		10,044	2,350	25.8	60,630	49,000	13,145	1,200	705-XY () [特, 6.9T]
	1	大貨車-資源回收車	2	09702	4,899		10,044	2,350	25.8	60,630	49,000	13,145	1,200	710-XY () [特, 6.9T]
	1	大貨車-資源回收車	2	09702	4,899		10,044	2,350	25.8	60,630	49,000	13,145	1,200	711-XY () [特, 6.9T]
	1	大貨車-資源回收車	2	09702	4,899		10,044	2,350	25.8	60,630	49,000	13,145	1,200	712-XY () [特, 6.9T]
	1	大貨車-資源回收車	2	09702	4,899		10,044	2,350	25.8	60,630	49,000	13,145	1,200	713-XY () [特, 6.9T]
	1	大貨車-資源回收車	2	09702	4,899		10,044	2,350	25.8	60,630	49,000	13,145	1,200	730-XY () [特, 6.9T]
	1	大貨車-資源回收車	2	09702	4,899		10,044	2,350	25.8	60,630	49,000	13,145	1,200	740-XY () [特, 6.9T]
	1	大貨車-資源回收車	2	09702	4,899		10,044	2,350	25.8	60,630	49,000	13,145	1,200	742-XY () [特, 6.9T]
	1	大貨車-資源回收車	2	09702	4,899		10,044	2,350	25.8	60,630	49,000	13,145	1,200	743-XY () [特, 6.9T]
	1	大貨車-資源回收車	2	09702	4,899		10,044	2,350	25.8	60,630	49,000	13,145	1,200	KEB-6396 () [特, 6.9T]

高雄市政府環境保護局環境管理處

公務車輛明細表

中華民國115年度

單位：新臺幣元

業務計畫 及工作計 畫名稱	車輛 數	車輛 種類	乘客 人數 (不含 司機)	購置 年月	汽缸總 排氣量 (立方 公分)	牌照稅 (全年)	燃料使 用費 (全年)	油料費(全年)			養 護 費	車輛 保 險 費	車輛 檢 驗 費	備註
								數量 (公升)	單價 (元)	金額				
	1	大貨車-資源回收車	2	09706	4,899		10,044	2,350	25.8	60,630	49,000	13,145	1,200	715-XY () [特,6.9T]
	1	大貨車-資源回收車	2	09706	4,899		10,044	2,350	25.8	60,630	49,000	13,145	1,200	717-XY () [特,6.9T]
	1	大貨車-資源回收車	2	09706	4,899		10,044	2,350	25.8	60,630	49,000	13,145	1,200	718-XY () [特,6.9T]
	1	大貨車-資源回收車	2	09706	4,899		10,044	2,350	25.8	60,630	49,000	13,145	1,200	723-XY () [特,6.9T]
	1	大貨車-資源回收車	2	09706	4,899		10,044	2,350	25.8	60,630	49,000	13,145	1,200	729-XY () [特,6.9T]
	1	大貨車-資源回收車	2	09706	4,899		10,044	2,350	25.8	60,630	49,000	13,145	1,200	755-XY () [特,6.9T]
	1	大貨車-資源回收車	2	09706	4,899		10,044	2,350	25.8	60,630	49,000	13,145	1,200	783-T7 () [特,6.9T]
	1	大貨車-資源回收車	2	09707	4,899		10,044	2,350	25.8	60,630	49,000	13,145	1,200	386-UK () [特,6.9T]
	1	大貨車-資源回收車	2	09707	4,899		10,044	2,350	25.8	60,630	49,000	13,145	1,200	703-XY () [特,6.9T]
	1	大貨車-資源回收車	2	09709	4,899		10,044	2,350	25.8	60,630	49,000	13,145	1,200	252-UK () [特,6.9T]
	1	大貨車-資源回收車	2	09710	4,899		10,044	2,350	25.8	60,630	49,000	13,145	1,200	253-UK () [特,6.9T]
	1	大貨車-資源回收車	2	09710	4,899		10,044	2,350	25.8	60,630	49,000	13,145	1,200	382-UV () [特,6.9T]
	1	大貨車-資源回收車	2	09710	4,899		10,044	2,350	25.8	60,630	49,000	13,145	1,200	383-UK () [特,6.9T]
	1	大貨車-資源回收車	2	09712	4,899		10,044	2,350	25.8	60,630	49,000	13,145	1,200	251-UK () [特,6.9T]
	1	大貨車-資源回收車	2	09712	4,899		10,044	2,350	25.8	60,630	49,000	13,145	1,200	375-UK () [特,6.9T]
	1	大貨車-資源回收車	2	09712	4,899		10,044	2,350	25.8	60,630	49,000	13,145	1,200	376-UK () [特,6.9T]
	1	大貨車-資源回收車	2	09712	4,899		10,044	2,350	25.8	60,630	49,000	13,145	1,200	377-UK () [特,6.9T]
	1	大貨車-資源回收車	2	09712	4,899		10,044	2,350	25.8	60,630	49,000	13,145	1,200	379-UK () [特,6.9T]

高雄市政府環境保護局環境管理處

公務車輛明細表

中華民國115年度

單位：新臺幣元

業務計畫 及工作計 畫名稱	車輛 數	車輛 種類	乘客 人數 (不含 司機)	購置 年月	汽缸總 排氣量 (立方 公分)	牌照稅 (全年)	燃料使 用費 (全年)	油料費(全年)			養 護 費	車輛 保 險 費	車輛 檢 驗 費	備註
								數量 (公升)	單價 (元)	金額				
	1	大貨車-資源回收車	2	09712	4,899		10,044	2,350	25.8	60,630	49,000	13,145	1,200	880-UK () [特,6.9T]
	1	大貨車-資源回收車	2	09801	4,899		10,044	2,350	25.8	60,630	49,000	13,145	1,200	378-UK () [特,6.9T]
	1	大貨車-資源回收車	2	09803	4,899		10,044	2,350	25.8	60,630	49,000	13,145	1,200	542-UK () [特,6.9T]
	1	大貨車-資源回收車	2	09804	4,899		10,044	2,350	25.8	60,630	49,000	13,145	1,200	016-UV () [特,6.9T]
	1	大貨車-資源回收車	2	09804	4,899		10,044	2,350	25.8	60,630	49,000	13,145	1,200	017-UV () [特,6.9T]
	1	大貨車-資源回收車	2	09804	4,899		10,044	2,350	25.8	60,630	49,000	13,145	1,200	018-UV () [特,6.9T]
	1	大貨車-資源回收車	2	09807	4,899		10,044	2,350	25.8	60,630	49,000	13,145	1,200	186-UV () [特,6.9T]
	1	大貨車-資源回收車	2	09807	4,899		10,044	2,350	25.8	60,630	49,000	13,145	1,200	187-UV () [特,6.9T]
	1	大貨車-資源回收車	2	09807	4,899		10,044	2,350	25.8	60,630	49,000	13,145	1,200	188-UV () [特,6.9T]
	1	大貨車-資源回收車	2	09807	4,899		10,044	2,350	25.8	60,630	49,000	13,145	1,200	949-UK () [特,6.9T]
	1	大貨車-資源回收車	2	09808	4,899		10,044	2,350	25.8	60,630	49,000	13,145	1,200	185-UV () [特,6.9T]
	1	大貨車-資源回收車	2	09810	4,899		10,044	2,350	25.8	60,630	49,000	13,145	1,200	380-UV () [特,6.9T]
	1	大貨車-資源回收車	2	09810	4,899		10,044	2,350	25.8	60,630	49,000	13,145	1,200	383-UV () [特,6.9T]
	1	大貨車-資源回收車	2	09810	4,899		10,044	2,350	25.8	60,630	49,000	13,145	1,200	385-UV () [特,6.9T]
	1	大貨車-資源回收車	2	09810	4,899		10,044	2,350	25.8	60,630	49,000	13,145	1,200	386-UV () [特,6.9T]
	1	大貨車-資源回收車	2	09810	4,899		10,044	2,350	25.8	60,630	49,000	13,145	1,200	387-UV () [特,6.9T]
	1	大貨車-資源回收車	2	09812	4,899		10,044	2,350	25.8	60,630	49,000	13,145	1,200	381-UV () [特,6.9T]
	1	大貨車-資源回收車	2	09904	2,999		5,940	2,350	25.8	60,630	49,000	13,145	1,200	275-VH () [特,6.2T]

高雄市政府環境保護局環境管理處

公務車輛明細表

中華民國115年度

單位：新臺幣元

業務計畫 及工作計 畫名稱	車輛 數	車輛 種類	乘客 人數 (不含 司機)	購置 年月	汽缸總 排氣量 (立方 公分)	牌照稅 (全年)	燃料使 用費 (全年)	油料費(全年)			養 護 費	車輛 保 險 費	車輛 檢 驗 費	備註
								數量 (公升)	單價 (元)	金額				
	1	大貨車-資源回收車	2	09904	2,999		5,940	2,350	25.8	60,630	49,000	13,145	1,200	276-VH () [特,6.2T]
	1	大貨車-資源回收車	2	09905	4,899		10,044	2,350	25.8	60,630	49,000	13,145	1,200	052-VH () [特,6.9T]
	1	大貨車-資源回收車	2	09905	4,899		10,044	2,350	25.8	60,630	49,000	13,145	1,200	057-VH () [特,6.9T]
	1	大貨車-資源回收車	2	09905	4,899		10,044	2,350	25.8	60,630	49,000	13,145	1,200	058-VH () [特,6.9T]
	1	大貨車-資源回收車	2	09905	4,899		10,044	2,350	25.8	60,630	49,000	13,145	1,200	059-VH () [特,6.9T]
	1	大貨車-資源回收車	2	09905	4,899		10,044	2,350	25.8	60,630	49,000	13,145	1,200	060-VH () [特,6.9T]
	1	大貨車-資源回收車	2	09905	4,899		10,044	2,350	25.8	60,630	49,000	13,145	1,200	102-VH () [特,6.9T]
	1	大貨車-資源回收車	2	09907	4,899			2,350	25.8	60,630	49,000	13,145	1,200	242-VH () [特,6.9T]
	1	大貨車-資源回收車	2	09908	2,999		5,940	2,350	25.8	60,630	49,000	13,145	1,200	277-VH () [特,6.2T]
	1	大貨車-資源回收車	2	09912	5,193		10,044	2,350	25.8	60,630	49,000	13,145	1,200	536-VH () [特,7.5T]
	1	大貨車-資源回收車	2	10007	2,999		5,940	2,350	25.8	60,630	49,000	13,145	1,200	982-VH【至07月 滿15年】[特,6.2 T]
	1	大貨車-資源回收車	2	10007	2,999		5,940	2,350	25.8	60,630	49,000	13,145	1,200	983-VH【至07月 滿15年】[特,6.2 T]
	1	大貨車-資源回收車	2	10007	2,999		5,940	2,350	25.8	60,630	49,000	13,145	1,200	985-VH【至07月 滿15年】[特,6.2 T]
	1	大貨車-資源回收車	2	10007	2,999		5,940	2,350	25.8	60,630	49,000	13,145	1,200	986-VH【至07月 滿15年】[特,6.2 T]
	1	大貨車-資源回收車	2	10007	2,999		5,940	2,350	25.8	60,630	49,000	13,145	1,200	987-VH【至07月 滿15年】[特,6.2 T]
	1	大貨車-資源回收車	2	10007	2,999		5,940	2,350	25.8	60,630	49,000	13,145	1,200	988-VH【至07月 滿15年】[特,6.2 T]
	1	大貨車-資源回收車	2	10007	2,999		5,940	2,350	25.8	60,630	49,000	13,145	1,200	989-VH【至07月 滿15年】[特,6.2 T]

高雄市政府環境保護局環境管理處

公務車輛明細表

中華民國115年度

單位：新臺幣元

業務計畫及工作計畫名稱	車輛數	車輛種類	乘客人數(不含司機)	購置年月	汽缸總排氣量(立方公分)	牌照稅(全年)	燃料使用費(全年)	油料費(全年)			養護費	車輛保險費	車輛檢驗費	備註
								數量(公升)	單價(元)	金額				
	1	大貨車-資源回收車	2	10012	4,899		10,044	2,350	25.8	60,630	49,000	13,145	1,200	431-N6【至12月滿15年】[特,7.5T]
	1	大貨車-資源回收車	2	10012	4,899		10,044	2,350	25.8	60,630	49,000	13,145	1,200	432-N6【至12月滿15年】[特,7.5T]
	1	大貨車-資源回收車	2	10012	4,899		10,044	2,350	25.8	60,630	49,000	13,145	1,200	433-N6【至12月滿15年】[特,6.9T]
	1	大貨車-資源回收車	2	10012	4,899		10,044	2,350	25.8	60,630	49,000	13,145	1,200	435-N6【至12月滿15年】[特,6.9T]
	1	大貨車-資源回收車	2	10012	4,899		10,044	2,350	25.8	60,630	49,000	13,145	1,200	436-N6【至12月滿15年】[特,6.9T]
	1	大貨車-資源回收車	2	10301	2,999		5,940	2,350	25.8	60,630	49,000	13,145	1,200	261-T7 [特,6.2T]
	1	大貨車-資源回收車	2	10301	2,999		5,940	2,350	25.8	60,630	49,000	13,145	1,200	262-T7 [特,6.2T]
	1	大貨車-資源回收車	2	10301	2,999		5,940	2,350	25.8	60,630	49,000	13,145	1,200	263-T7 [特,6.2T]
	1	大貨車-資源回收車	2	10301	2,999		5,940	2,350	25.8	60,630	49,000	13,145	1,200	265-T7 [特,6.2T]
	1	大貨車-資源回收車	2	10301	2,999		5,940	2,350	25.8	60,630	49,000	13,145	1,200	266-T7 [特,6.2T]
	1	大貨車-資源回收車	2	10301	2,999		5,940	2,350	25.8	60,630	49,000	13,145	1,200	267-T7 [特,6.2T]
	1	大貨車-資源回收車	2	10301	2,999		5,940	2,350	25.8	60,630	49,000	13,145	1,200	268-T7 [特,6.2T]
	1	大貨車-資源回收車	2	10301	2,999		5,940	2,350	25.8	60,630	49,000	13,145	1,200	269-T7 [特,6.2T]
	1	大貨車-資源回收車	2	10301	2,999		5,940	2,350	25.8	60,630	49,000	13,145	1,200	270-T7 [特,6.2T]
	1	大貨車-資源回收車	2	10406	5,193		10,044	2,350	25.8	60,630	49,000	13,145	1,200	179-T8 [特,6.9T]
	1	大貨車-資源回收車	2	10406	5,193		10,044	2,350	25.8	60,630	49,000	13,145	1,200	180-T8 [特,6.9T]
	1	大貨車-資源回收車	2	10406	5,193		10,044	2,350	25.8	60,630	49,000	13,145	1,200	181-T8 [特,6.9T]

高雄市政府環境保護局環境管理處

公務車輛明細表

中華民國115年度

單位：新臺幣元

業務計畫 及工作計 畫名稱	車輛 數	車輛 種類	乘客 人數 (不含 司機)	購置 年月	汽缸總 排氣量 (立方 公分)	牌照稅 (全年)	燃料使 用費 (全年)	油料費(全年)			養 護 費	車輛 保 險 費	車輛 檢 驗 費	備註
								數量 (公升)	單價 (元)	金額				
	1	大貨車-資源回收車	2	10406	5,193		10,044	2,350	25.8	60,630	49,000	13,145	1,200	182-T8 [特,6.9T]
	1	大貨車-資源回收車	2	10411	2,998		5,940	2,350	25.8	60,630	49,000	13,145	1,200	KEB-6099 [特,7.7T]
	1	大貨車-資源回收車	2	10411	2,998		5,940	2,350	25.8	60,630	49,000	13,145	1,200	KEB-6100 [特,7.7T]
	1	大貨車-資源回收車	2	10411	2,998		5,940	2,350	25.8	60,630	49,000	13,145	1,200	KEB-6101 [特,7.7T]
	1	大貨車-資源回收車	2	10411	2,998		5,940	2,350	25.8	60,630	49,000	13,145	1,200	KEB-6102 [特,7.7T]
	1	大貨車-資源回收車	2	10411	2,998		5,940	2,350	25.8	60,630	49,000	13,145	1,200	KEB-6103 [特,7.7T]
	1	大貨車-資源回收車	2	10411	2,998		5,940	2,350	25.8	60,630	49,000	13,145	1,200	KEB-6105 [特,7.7T]
	1	大貨車-資源回收車	2	10411	2,998		5,940	2,350	25.8	60,630	49,000	13,145	1,200	KEB-6106 [特,7.7T]
	1	大貨車-資源回收車	2	10411	2,999		5,940	2,350	25.8	60,630	49,000	13,145	1,200	KEB-6117 [特,6.2T]
	1	大貨車-資源回收車	2	10411	2,999		5,940	2,350	25.8	60,630	49,000	13,145	1,200	KEB-6118 [特,6.2T]
	1	大貨車-資源回收車	2	10411	2,999		5,940	2,350	25.8	60,630	49,000	13,145	1,200	KEB-6119 [特,6.2T]
	1	大貨車-資源回收車	2	10411	2,999		5,940	2,350	25.8	60,630	49,000	13,145	1,200	KEB-6120 [特,6.2T]
	1	大貨車-資源回收車	2	10411	2,999		5,940	2,350	25.8	60,630	49,000	13,145	1,200	KEB-6121 [特,6.2T]
	1	大貨車-資源回收車	2	10411	2,999		5,940	2,350	25.8	60,630	49,000	13,145	1,200	KEB-6122 [特,6.2T]
	1	大貨車-資源回收車	2	10411	2,999		5,940	2,350	25.8	60,630	49,000	13,145	1,200	KEB-6125 [特,6.2T]
	1	大貨車-資源回收車	2	10411	2,999		5,940	2,350	25.8	60,630	49,000	13,145	1,200	KEB-6126 [特,6.2T]
	1	大貨車-資源回收車	2	10510	5,193		10,044	2,350	25.8	60,630	49,000	13,145	1,200	KEB-6727 [特,7.5T]
	1	大貨車-資源回收車	2	10510	5,193		10,044	2,350	25.8	60,630	49,000	13,145	1,200	KEB-6728 [特,7.5T]

高雄市政府環境保護局環境管理處

公務車輛明細表

中華民國115年度

單位：新臺幣元

業務計畫及工作計畫名稱	車輛數	車輛種類	乘客人數(不含司機)	購置年月	汽缸總排氣量(立方公分)	牌照稅(全年)	燃料使用費(全年)	油料費(全年)			養護費	車輛保險費	車輛檢驗費	備註
								數量(公升)	單價(元)	金額				
	1	大貨車-資源回收車	2	10510	5,193		10,044	2,350	25.8	60,630	49,000	13,145	1,200	KEB-6729 [特, 7.5T]
	1	大貨車-資源回收車	2	10510	5,193		10,044	2,350	25.8	60,630	49,000	13,145	1,200	KEB-6730 [特, 7.5T]
	1	大貨車-資源回收車	2	10510	5,193		10,044	2,350	25.8	60,630	49,000	13,145	1,200	KEB-6731 [特, 7.5T]
	1	大貨車-資源回收車	2	10510	5,193		10,044	2,350	25.8	60,630	49,000	13,145	1,200	KEB-6732 [特, 7.5T]
	1	大貨車-資源回收車	2	10510	5,193		10,044	2,350	25.8	60,630	49,000	13,145	1,200	KEB-6733 [特, 7.5T]
	1	大貨車-資源回收車	2	10510	5,193		10,044	2,350	25.8	60,630	49,000	13,145	1,200	KEB-6735 [特, 7.5T]
	1	大貨車-資源回收車	2	10510	5,193		10,044	2,350	25.8	60,630	49,000	13,145	1,200	KEB-6736 [特, 7.5T]
	1	大貨車-資源回收車	2	10510	5,193		10,044	2,350	25.8	60,630	49,000	13,145	1,200	KEB-6737 [特, 7.5T]
	1	大貨車-資源回收車	2	10510	5,193		10,044	2,350	25.8	60,630	49,000	13,145	1,200	KEB-6738 [特, 7.5T]
	1	大貨車-資源回收車	2	10510	5,193		10,044	2,350	25.8	60,630	49,000	13,145	1,200	KEB-6739 [特, 7.5T]
	1	大貨車-資源回收車	2	10510	5,193		10,044	2,350	25.8	60,630	49,000	13,145	1,200	KEB-6750 [特, 7.5T]
	1	大貨車-資源回收車	2	10510	5,193		10,044	2,350	25.8	60,630	49,000	13,145	1,200	KEB-6751 [特, 7.5T]
	1	大貨車-資源回收車	2	10510	5,193		10,044	2,350	25.8	60,630	49,000	13,145	1,200	KEB-6752 [特, 7.5T]
	1	大貨車-資源回收車	2	10510	2,998		5,940	2,350	25.8	60,630	49,000	13,145	1,200	KEB-6929 [特, 7.7T]
	1	大貨車-資源回收車	2	10510	2,998		5,940	2,350	25.8	60,630	49,000	13,145	1,200	KEB-6930 [特, 7.7T]
	1	大貨車-資源回收車	2	10510	2,998		5,940	2,350	25.8	60,630	49,000	13,145	1,200	KEB-6931 [特, 7.7T]
	1	大貨車-資源回收車	2	10510	2,998		5,940	2,350	25.8	60,630	49,000	13,145	1,200	KEB-6932 [特, 7.7T]
	1	大貨車-資源回收車	2	10510	2,998		5,940	2,350	25.8	60,630	49,000	13,145	1,200	KEB-6933 [特, 7.7T]

高雄市政府環境保護局環境管理處

公務車輛明細表

中華民國115年度

單位：新臺幣元

業務計畫 及工作計 畫名稱	車輛 數	車輛 種類	乘客 人數 (不含 司機)	購置 年月	汽缸總 排氣量 (立方 公分)	牌照稅 (全年)	燃料使 用費 (全年)	油料費(全年)			養 護 費	車輛 保 險 費	車輛 檢 驗 費	備註
								數量 (公升)	單價 (元)	金額				
	1	大貨車-資源回收車	2	10510	2,998		5,940	2,350	25.8	60,630	49,000	13,145	1,200	KEB-6935 [特, 7.7T]
	1	大貨車-資源回收車	2	10510	2,998		5,940	2,350	25.8	60,630	49,000	13,145	1,200	KEB-6936 [特, 7.7T]
	1	大貨車-資源回收車	2	10510	2,998		5,940	2,350	25.8	60,630	49,000	13,145	1,200	KEB-6937 [特, 7.7T]
	1	大貨車-資源回收車	2	10510	2,998		5,940	2,350	25.8	60,630	49,000	13,145	1,200	KEB-6938 [特, 7.7T]
	1	大貨車-資源回收車	2	10510	2,998		5,940	2,350	25.8	60,630	49,000	13,145	1,200	KEB-6939 [特, 7.7T]
	1	大貨車-資源回收車	2	10510	2,998		5,940	2,350	25.8	60,630	49,000	13,145	1,200	KEB-6950 [特, 7.7T]
	1	大貨車-資源回收車	2	10510	2,998		5,940	2,350	25.8	60,630	49,000	13,145	1,200	KEB-6951 [特, 7.7T]
	1	大貨車-資源回收車	2	10510	2,998		5,940	2,350	25.8	60,630	49,000	13,145	1,200	KEB-6952 [特, 7.7T]
	1	大貨車-資源回收車	2	10510	2,998		5,940	2,350	25.8	60,630	49,000	13,145	1,200	KEB-6953 [特, 7.7T]
	1	大貨車-資源回收車	2	10510	2,998		5,940	2,350	25.8	60,630	49,000	13,145	1,200	KEB-6955 [特, 7.7T]
	1	大貨車-資源回收車	2	10510	2,998		5,940	2,350	25.8	60,630	49,000	13,145	1,200	KEB-6956 [特, 7.7T]
	1	大貨車-資源回收車	2	10511	4,009		8,100	2,350	25.8	60,630	49,000	13,145	1,200	KEB-6996 [特, 6.5T]
	1	大貨車-資源回收車	2	10511	4,009		8,100	2,350	25.8	60,630	49,000	13,145	1,200	KEB-6997 [特, 7.5T]
	1	大貨車-資源回收車	2	10511	4,009		8,100	2,350	25.8	60,630	49,000	13,145	1,200	KEB-6999 [特, 8.5T]
	1	大貨車-資源回收車	2	10511	4,009		8,100	2,350	25.8	60,630	49,000	13,145	1,200	KEB-7000 [特, 9.5T]
	1	大貨車-資源回收車	2	10511	4,009		8,100	2,350	25.8	60,630	49,000	13,145	1,200	KEB-7001 [特, 10.5T]
	1	大貨車-資源回收車	2	10511	4,009		8,100	2,350	25.8	60,630	49,000	13,145	1,200	KEB-7002 [特, 11.5T]
	1	大貨車-資源回收車	2	10511	4,009		8,100	2,350	25.8	60,630	49,000	13,145	1,200	KEB-7003 [特, 12.5T]

高雄市政府環境保護局環境管理處

公務車輛明細表

中華民國115年度

單位：新臺幣元

業務計畫 及工作計 畫名稱	車輛 數	車輛 種類	乘客 人數 (不含 司機)	購置 年月	汽缸總 排氣量 (立方 公分)	牌照稅 (全年)	燃料使 用費 (全年)	油料費(全年)			養 護 費	車輛 保 險 費	車輛 檢 驗 費	備註
								數量 (公升)	單價 (元)	金額				
	1	大貨車-資源回收車	2	10511	4,009		8,100	2,350	25.8	60,630	49,000	13,145	1,200	KEB-7005 [特, 13.5T]
	1	大貨車-資源回收車	2	10511	4,009		8,100	2,350	25.8	60,630	49,000	13,145	1,200	KEB-7006 [特, 14.5T]
	1	大貨車-資源回收車	2	10511	4,009		8,100	2,350	25.8	60,630	49,000	13,145	1,200	KEB-7007 [特, 15.5T]
	1	大貨車-資源回收車	2	10511	4,009		8,100	2,350	25.8	60,630	49,000	13,145	1,200	KEB-7008 [特, 16.5T]
	1	大貨車-資源回收車	2	10511	4,009		8,100	2,350	25.8	60,630	49,000	13,145	1,200	KEB-7009 [特, 17.5T]
	1	大貨車-資源回收車	2	10606	2,998		5,940	2,350	25.8	60,630	49,000	13,145	1,200	KEB-7533 [特, 7.7T]
	1	大貨車-資源回收車	2	10606	2,998		5,940	2,350	25.8	60,630	49,000	13,145	1,200	KEB-7535 [特, 7.7T]
	1	大貨車-資源回收車	2	10606	2,998		5,940	2,350	25.8	60,630	49,000	13,145	1,200	KEB-7536 [特, 7.7T]
	1	大貨車-資源回收車	2	10606	2,998		5,940	2,350	25.8	60,630	49,000	13,145	1,200	KEB-7538 [特, 7.7T]
	1	大貨車-資源回收車	2	10606	2,998		5,940	2,350	25.8	60,630	49,000	13,145	1,200	KEB-7539 [特, 7.7T]
	1	大貨車-資源回收車	2	10606	2,998		5,940	2,350	25.8	60,630	49,000	13,145	1,200	KEB-7550 [特, 7.7T]
	1	大貨車-資源回收車	2	10606	2,998		5,940	2,350	25.8	60,630	49,000	13,145	1,200	KEB-7551 [特, 7.7T]
	1	大貨車-資源回收車	2	10606	2,998		5,940	2,350	25.8	60,630	49,000	13,145	1,200	KEB-7552 [特, 7.7T]
	1	大貨車-資源回收車	2	10606	2,998		5,940	2,350	25.8	60,630	49,000	13,145	1,200	KEB-7553 [特, 7.7T]
	1	大貨車-資源回收車	2	10606	2,998		5,940	2,350	25.8	60,630	49,000	13,145	1,200	KEB-7555 [特, 7.7T]
	1	大貨車-資源回收車	2	10606	2,998		5,940	2,350	25.8	60,630	49,000	13,145	1,200	KEB-7556 [特, 7.7T]
	1	大貨車-資源回收車	2	10606	2,998		5,940	2,350	25.8	60,630	49,000	13,145	1,200	KEB-7557 [特, 7.7T]
	1	大貨車-資源回收車	2	10606	2,998		5,940	2,350	25.8	60,630	49,000	13,145	1,200	KEB-7558 [特, 7.7T]

高雄市政府環境保護局環境管理處

公務車輛明細表

中華民國115年度

單位：新臺幣元

業務計畫及工作計畫名稱	車輛數	車輛種類	乘客人數(不含司機)	購置年月	汽缸總排氣量(立方公分)	牌照稅(全年)	燃料使用費(全年)	油料費(全年)			養護費	車輛保險費	車輛檢驗費	備註
								數量(公升)	單價(元)	金額				
	1	大貨車-資源回收車	2	10609	5,193		10,044	2,350	25.8	60,630	49,000	13,145	1,200	KEB-7662 [特, 7.5T]
	1	大貨車-資源回收車	2	10609	5,193		10,044	2,350	25.8	60,630	49,000	13,145	1,200	KEB-7663 [特, 7.5T]
	1	大貨車-資源回收車	2	10609	5,193		10,044	2,350	25.8	60,630	49,000	13,145	1,200	KEB-7665 [特, 7.5T]
	1	大貨車-資源回收車	2	10609	5,193		10,044	2,350	25.8	60,630	49,000	13,145	1,200	KEB-7666 [特, 7.5T]
	1	大貨車-資源回收車	2	10609	5,193		10,044	2,350	25.8	60,630	49,000	13,145	1,200	KEB-7667 [特, 7.5T]
	1	大貨車-資源回收車	2	10609	5,193		10,044	2,350	25.8	60,630	49,000	13,145	1,200	KEB-7668 [特, 7.5T]
	1	大貨車-資源回收車	2	10609	5,193		10,044	2,350	25.8	60,630	49,000	13,145	1,200	KEB-7669 [特, 7.5T]
	1	大貨車-資源回收車	2	10609	5,193		10,044	2,350	25.8	60,630	49,000	13,145	1,200	KEB-7670 [特, 7.5T]
	1	大貨車-資源回收車	2	10609	5,193		10,044	2,350	25.8	60,630	49,000	13,145	1,200	KEB-7671 [特, 7.5T]
	1	大貨車-資源回收車	2	10609	5,193		10,044	2,350	25.8	60,630	49,000	13,145	1,200	KEB-7672 [特, 7.5T]
	1	大貨車-資源回收車	2	10610	5,193		10,044	2,350	25.8	60,630	49,000	13,145	1,200	KEB-7786 [特, 7.5T]
	1	大貨車-資源回收車	2	10610	5,193		10,044	2,350	25.8	60,630	49,000	13,145	1,200	KEB-7787 [特, 7.5T]
	1	大貨車-資源回收車	2	10610	5,193		10,044	2,350	25.8	60,630	49,000	13,145	1,200	KEB-7788 [特, 7.5T]
	1	大貨車-資源回收車	2	10610	5,193		10,044	2,350	25.8	60,630	49,000	13,145	1,200	KEB-7790 [特, 7.5T]
	1	大貨車-資源回收車	2	10610	5,193		10,044	2,350	25.8	60,630	49,000	13,145	1,200	KEB-7791 [特, 7.5T]
	1	大貨車-資源回收車	2	10610	5,193		10,044	2,350	25.8	60,630	49,000	13,145	1,200	KEB-7792 [特, 7.5T]
	1	大貨車-資源回收車	2	10610	5,193		10,044	2,350	25.8	60,630	49,000	13,145	1,200	KEB-7793 [特, 7.5T]
	1	大貨車-資源回收車	2	10610	5,193		10,044	2,350	25.8	60,630	49,000	13,145	1,200	KEB-7795 [特, 7.5T]

高雄市政府環境保護局環境管理處

公務車輛明細表

中華民國115年度

單位：新臺幣元

業務計畫及工作計畫名稱	車輛數	車輛種類	乘客人數(不含司機)	購置年月	汽缸總排氣量(立方公分)	牌照稅(全年)	燃料使用費(全年)	油料費(全年)			養護費	車輛保險費	車輛檢驗費	備註
								數量(公升)	單價(元)	金額				
	1	大貨車-資源回收車	2	10610	5,193		10,044	2,350	25.8	60,630	49,000	13,145	1,200	KEB-7796 [特, 7.5T]
	1	大貨車-資源回收車	2	10610	5,193		10,044	2,350	25.8	60,630	49,000	13,145	1,200	KEB-7797 [特, 7.5T]
	1	大貨車-資源回收車	2	10610	5,193		10,044	2,350	25.8	60,630	49,000	13,145	1,200	KEB-7798 [特, 7.5T]
	1	大貨車-資源回收車	2	10610	5,193		10,044	2,350	25.8	60,630	49,000	13,145	1,200	KEB-7799 [特, 7.5T]
	1	大貨車-資源回收車	2	10610	5,193		10,044	2,350	25.8	60,630	49,000	13,145	1,200	KEB-7800 [特, 7.5T]
	1	大貨車-資源回收車	2	10610	5,193		10,044	2,350	25.8	60,630	49,000	13,145	1,200	KEB-7801 [特, 7.5T]
	1	大貨車-資源回收車	2	10610	5,193		10,044	2,350	25.8	60,630	49,000	13,145	1,200	KEB-7802 [特, 7.5T]
	1	大貨車-資源回收車	2	10707	2,998		5,940	2,350	25.8	60,630	49,000	13,145	1,200	KEF-5531 [特, 7.7T]
	1	大貨車-資源回收車	2	10707	2,998		5,940	2,350	25.8	60,630	49,000	13,145	1,200	KEF-5532 [特, 7.7T]
	1	大貨車-資源回收車	2	10707	2,998		5,940	2,350	25.8	60,630	49,000	13,145	1,200	KEF-5533 [特, 7.7T]
	1	大貨車-資源回收車	2	10707	2,998		5,940	2,350	25.8	60,630	49,000	13,145	1,200	KEF-5535 [特, 7.7T]
	1	大貨車-資源回收車	2	10707	2,998		5,940	2,350	25.8	60,630	49,000	13,145	1,200	KEF-5536 [特, 7.7T]
	1	大貨車-資源回收車	2	10707	2,998		5,940	2,350	25.8	60,630	49,000	13,145	1,200	KEF-5537 [特, 7.7T]
	1	大貨車-資源回收車	2	10707	2,998		5,940	2,350	25.8	60,630	49,000	13,145	1,200	KEF-5539 [特, 7.7T]
	1	大貨車-資源回收車	2	10707	2,998		5,940	2,350	25.8	60,630	49,000	13,145	1,200	KEF-5551 [特, 7.7T]
	1	大貨車-資源回收車	2	10707	2,998		5,940	2,350	25.8	60,630	49,000	13,145	1,200	KEF-5552 [特, 7.7T]
	1	大貨車-資源回收車	2	10707	2,998		5,940	2,350	25.8	60,630	49,000	13,145	1,200	KEF-5553 [特, 7.7T]
	1	大貨車-資源回收車	2	10712	4,009		8,100	1,668	25.8	43,034	49,000	13,145	1,200	KEF-5970 [特, 6.5T] (油電)

高雄市政府環境保護局環境管理處

公務車輛明細表

中華民國115年度

單位：新臺幣元

業務計畫 及工作計 畫名稱	車輛 數	車輛 種類	乘客 人數 (不含 司機)	購置 年月	汽缸總 排氣量 (立方 公分)	牌照稅 (全年)	燃料使 用費 (全年)	油料費(全年)			養 護 費	車輛 保 險 費	車輛 檢 驗 費	備註
								數量 (公升)	單價 (元)	金額				
	1	大貨車-資源回收車	2	10712	4,009		8,100	1,668	25.8	43,034	49,000	13,145	1,200	KEF-5971 [特, 6.5T] (油電)
	1	大貨車-資源回收車	2	10712	4,009		8,100	1,668	25.8	43,034	49,000	13,145	1,200	KEF-5973 [特, 6.5T] (油電)
	1	大貨車-資源回收車	2	10712	4,009		8,100	1,668	25.8	43,034	49,000	13,145	1,200	KEF-5975 [特, 6.5T] (油電)
	1	大貨車-資源回收車	2	10712	4,009		8,100	1,668	25.8	43,034	49,000	13,145	1,200	KEF-5976 [特, 6.5T] (油電)
	1	大貨車-資源回收車	2	10712	4,009		8,100	1,668	25.8	43,034	49,000	13,145	1,200	KEF-5990 [特, 6.5T] (油電)
	1	大貨車-資源回收車	2	10712	4,009		8,100	1,668	25.8	43,034	49,000	13,145	1,200	KEF-5991 [特, 6.5T] (油電)
	1	大貨車-資源回收車	2	10802	4,009		8,100	1,668	25.8	43,034	49,000	13,145	1,200	KEF-6119 [特, 8.5T] (油電)
	1	大貨車-資源回收車	2	10802	4,009		8,100	1,668	25.8	43,034	49,000	13,145	1,200	KEF-6120 [特, 8.5T] (油電)
	1	大貨車-資源回收車	2	10802	4,009		8,100	1,668	25.8	43,034	49,000	13,145	1,200	KEF-6121 [特, 8.5T] (油電)
	1	大貨車-資源回收車	2	10802	4,009		8,100	1,668	25.8	43,034	49,000	13,145	1,200	KEF-6122 [特, 8.5T] (油電)
	1	大貨車-資源回收車	2	10802	4,009		8,100	1,668	25.8	43,034	49,000	13,145	1,200	KEF-6123 [特, 8.5T] (油電)
	1	大貨車-資源回收車	2	10802	4,009		8,100	1,668	25.8	43,034	49,000	13,145	1,200	KEF-6125 [特, 8.5T] (油電)
	1	大貨車-資源回收車	2	10802	4,009		8,100	1,668	25.8	43,034	49,000	13,145	1,200	KEF-6126 [特, 8.5T] (油電)
	1	大貨車-資源回收車	2	10802	4,009		8,100	1,668	25.8	43,034	49,000	13,145	1,200	KEF-6127 [特, 8.5T] (油電)
	1	大貨車-資源回收車	2	10802	4,009		8,100	1,668	25.8	43,034	49,000	13,145	1,200	KEF-6129 [特, 8.5T] (油電)
	1	大貨車-資源回收車	2	10802	4,009		8,100	1,668	25.8	43,034	49,000	13,145	1,200	KEF-6130 [特, 8.5T] (油電)
	1	大貨車-資源回收車	2	10802	4,009		8,100	1,668	25.8	43,034	49,000	13,145	1,200	KEF-6131 [特, 8.5T] (油電)
	1	大貨車-資源回收車	2	10802	4,009		8,100	1,668	25.8	43,034	49,000	13,145	1,200	KEF-6132 [特, 8.5T] (油電)

高雄市政府環境保護局環境管理處

公務車輛明細表

中華民國115年度

單位：新臺幣元

業務計畫 及工作計 畫名稱	車輛 數	車輛 種類	乘客 人數 (不含 司機)	購置 年月	汽缸總 排氣量 (立方 公分)	牌照稅 (全年)	燃料使 用費 (全年)	油料費(全年)			養 護 費	車輛 保 險 費	車輛 檢 驗 費	備註
								數量 (公升)	單價 (元)	金額				
	1	大貨車-資源回收車	2	10802	4,009		8,100	1,668	25.8	43,034	49,000	13,145	1,200	KEF-6133 [特, 8.5T] (油電)
	1	大貨車-資源回收車	2	10802	4,009		8,100	1,668	25.8	43,034	49,000	13,145	1,200	KEF-6135 [特, 8.5T] (油電)
	1	大貨車-資源回收車	2	10802	4,009		8,100	1,668	25.8	43,034	49,000	13,145	1,200	KEF-6136 [特, 8.5T] (油電)
	1	大貨車-資源回收車	2	10802	4,009		8,100	1,668	25.8	43,034	49,000	13,145	1,200	KEF-6137 [特, 8.5T] (油電)
	1	大貨車-資源回收車	2	10802	4,009		8,100	1,668	25.8	43,034	49,000	13,145	1,200	KEF-6139 [特, 8.5T] (油電)
	1	大貨車-資源回收車	2	10802	4,009		8,100	1,668	25.8	43,034	49,000	13,145	1,200	KEF-6150 [特, 8.5T] (油電)
	1	大貨車-資源回收車	2	10802	4,009		8,100	1,668	25.8	43,034	49,000	13,145	1,200	KEF-6151 [特, 8.5T] (油電)
	1	大貨車-資源回收車	2	10802	4,009		8,100	1,668	25.8	43,034	49,000	13,145	1,200	KEF-6152 [特, 8.5T] (油電)
	1	大貨車-資源回收車	2	10805	4,009		8,100	1,668	25.8	43,034	49,000	13,145	1,200	KEF-5965 [特, 8.5T] (油電)
	1	大貨車-資源回收車	2	10805	4,009		8,100	1,668	25.8	43,034	49,000	13,145	1,200	KEF-5966 [特, 8.5T] (油電)
	1	大貨車-資源回收車	2	10805	4,009		8,100	1,668	25.8	43,034	49,000	13,145	1,200	KEF-5967 [特, 8.5T] (油電)
	1	大貨車-資源回收車	2	10809	4,009		8,100	1,668	25.8	43,034	49,000	13,145	1,200	KEH-5263 [特, 8.5T] (油電)
	1	大貨車-資源回收車	2	10809	4,009		8,100	1,668	25.8	43,034	49,000	13,145	1,200	KEH-5265 [特, 8.5T] (油電)
	1	大貨車-資源回收車	2	10809	4,009		8,100	1,668	25.8	43,034	49,000	13,145	1,200	KEH-5267 [特, 8.5T] (油電)
	1	大貨車-資源回收車	2	10809	4,009		8,100	1,668	25.8	43,034	49,000	13,145	1,200	KEH-5269 [特, 8.5T] (油電)
	1	大貨車-資源回收車	2	10809	4,009		8,100	1,668	25.8	43,034	49,000	13,145	1,200	KEH-5270 [特, 8.5T] (油電)
	1	大貨車-資源回收車	2	10809	4,009		8,100	1,668	25.8	43,034	49,000	13,145	1,200	KEH-5271 [特, 8.5T] (油電)
	1	大貨車-資源回收車	2	10809	4,009		8,100	1,668	25.8	43,034	49,000	13,145	1,200	KEH-5272 [特, 8.5T] (油電)

高雄市政府環境保護局環境管理處

公務車輛明細表

中華民國115年度

單位：新臺幣元

業務計畫 及工作計 畫名稱	車輛 數	車輛 種類	乘客 人數 (不含 司機)	購置 年月	汽缸總 排氣量 (立方 公分)	牌照稅 (全年)	燃料使 用費 (全年)	油料費(全年)			養 護 費	車輛 保 險 費	車輛 檢 驗 費	備註
								數量 (公升)	單價 (元)	金額				
	1	大貨車-資源回收車	2	10809	4,009		8,100	1,668	25.8	43,034	49,000	13,145	1,200	KEH-5273 [特, 8.5T] (油電)
	1	大貨車-資源回收車	2	10809	4,009		8,100	1,668	25.8	43,034	49,000	13,145	1,200	KEH-5275 [特, 8.5T] (油電)
	1	大貨車-資源回收車	2	10809	4,009		8,100	1,668	25.8	43,034	49,000	13,145	1,200	KEH-5276 [特, 8.5T] (油電)
	1	大貨車-資源回收車	2	10809	4,009		8,100	1,668	25.8	43,034	49,000	13,145	1,200	KEH-5277 [特, 8.5T] (油電)
	1	大貨車-資源回收車	2	10809	4,009		8,100	1,668	25.8	43,034	49,000	13,145	1,200	KEH-5278 [特, 8.5T] (油電)
	1	大貨車-資源回收車	2	10809	4,009		8,100	1,668	25.8	43,034	49,000	13,145	1,200	KEH-5279 [特, 8.5T] (油電)
	1	大貨車-資源回收車	2	10902	4,009		8,100	1,668	25.8	43,034	33,000	13,145	1,200	KEH-5690 [特, 6.5T] (油電)
	1	大貨車-資源回收車	2	10902	4,009		8,100	1,668	25.8	43,034	33,000	13,145	1,200	KEH-5691 [特, 6.5T] (油電)
	1	大貨車-資源回收車	2	10902	4,009		8,100	1,668	25.8	43,034	33,000	13,145	1,200	KEH-5692 [特, 6.5T] (油電)
	1	大貨車-資源回收車	2	10902	4,009		8,100	1,668	25.8	43,034	33,000	13,145	1,200	KEH-5693 [特, 6.5T] (油電)
	1	大貨車-資源回收車	2	10902	4,009		8,100	1,668	25.8	43,034	33,000	13,145	1,200	KEH-5695 [特, 6.5T] (油電)
	1	大貨車-資源回收車	2	10912	5,193		10,044	2,350	25.8	60,630	33,000	13,145	1,200	KEH-6285 [特, 9.5T]
	1	大貨車-資源回收車	2	10912	5,193		10,044	2,350	25.8	60,630	33,000	13,145	1,200	KEH-6286 [特, 9.5T]
	1	大貨車-資源回收車	2	10912	5,193		10,044	2,350	25.8	60,630	33,000	13,145	1,200	KEH-6287 [特, 9.5T]
	1	大貨車-資源回收車	2	10912	5,193		10,044	2,350	25.8	60,630	33,000	13,145	1,200	KEH-6290 [特, 9.5T]
	1	大貨車-資源回收車	2	10912	5,193		10,044	2,350	25.8	60,630	33,000	13,145	1,200	KEH-6291 [特, 9.5T]
	1	大貨車-資源回收車	2	10912	5,193		10,044	2,350	25.8	60,630	33,000	13,145	1,200	KEH-6292 [特, 9.5T]
	1	大貨車-資源回收車	2	10912	5,193		10,044	2,350	25.8	60,630	33,000	13,145	1,200	KEH-6293 [特, 9.5T]

高雄市政府環境保護局環境管理處

公務車輛明細表

中華民國115年度

單位：新臺幣元

業務計畫 及工作計 畫名稱	車輛 數	車輛 種類	乘客 人數 (不含 司機)	購置 年月	汽缸總 排氣量 (立方 公分)	牌照稅 (全年)	燃料使 用費 (全年)	油料費(全年)			養 護 費	車輛 保 險 費	車輛 檢 驗 費	備註
								數量 (公升)	單價 (元)	金額				
	1	大貨車-資源回收車	2	10912	5,193		10,044	2,350	25.8	60,630	33,000	13,145	1,200	KEH-6295 [特, 9.5T]
	1	大貨車-資源回收車	2	10912	5,193		10,044	2,350	25.8	60,630	33,000	13,145	1,200	KEH-6296 [特, 9.5T]
	1	大貨車-資源回收車	2	10912	5,193		10,044	2,350	25.8	60,630	33,000	13,145	1,200	KEH-6297 [特, 9.5T]
	1	大貨車-資源回收車	2	10912	2,998		5,940	2,350	25.8	60,630	33,000	13,145	1,200	KEH-6336 [特, 8.55T]
	1	大貨車-資源回收車	2	10912	2,998		5,940	2,350	25.8	60,630	33,000	13,145	1,200	KEH-6338 [特, 8.55T]
	1	大貨車-資源回收車	2	10912	2,998		5,940	2,350	25.8	60,630	33,000	13,145	1,200	KEH-6350 [特, 8.55T]
	1	大貨車-資源回收車	2	10912	2,998		5,940	2,350	25.8	60,630	33,000	13,145	1,200	KEH-6351 [特, 8.55T]
	1	大貨車-資源回收車	2	10912	2,998		5,940	2,350	25.8	60,630	33,000	13,145	1,200	KEH-6352 [特, 8.55T]
	1	大貨車-資源回收車	2	10912	2,998		5,940	2,350	25.8	60,630	33,000	13,145	1,200	KEH-6353 [特, 8.55T]
	1	大貨車-資源回收車	2	10912	2,998		5,940	2,350	25.8	60,630	33,000	13,145	1,200	KEH-6355 [特, 8.55T]
	1	大貨車-資源回收車	2	10912	2,998		5,940	2,350	25.8	60,630	33,000	13,145	1,200	KEH-6356 [特, 8.55T]
	1	大貨車-資源回收車	2	10912	2,998		5,940	2,350	25.8	60,630	33,000	13,145	1,200	KEH-6357 [特, 8.55T]
	1	大貨車-資源回收車	2	10912	2,998		5,940	2,350	25.8	60,630	33,000	13,145	1,200	KEH-6359 [特, 8.55T]
	1	大貨車-資源回收車	2	10912	2,998		5,940	2,350	25.8	60,630	33,000	13,145	1,200	KEH-6360 [特, 8.55T]
	1	大貨車-資源回收車	2	10912	2,998		5,940	2,350	25.8	60,630	33,000	13,145	1,200	KEH-6361 [特, 8.55T]
	1	大貨車-資源回收車	2	10912	2,998		5,940	2,350	25.8	60,630	33,000	13,145	1,200	KEH-6362 [特, 8.55T]
	1	大貨車-資源回收車	2	11008	2,998		5,940	2,350	25.8	60,630	33,000	13,145	600	KEH-6770 [特, 8.55T]
	1	大貨車-資源回收車	2	11008	2,998		5,940	2,350	25.8	60,630	33,000	13,145	600	KEH-6771 [特, 8.55T]

高雄市政府環境保護局環境管理處

公務車輛明細表

中華民國115年度

單位：新臺幣元

業務計畫 及工作計 畫名稱	車輛 數	車輛 種類	乘客 人數 (不含 司機)	購置 年月	汽缸總 排氣量 (立方 公分)	牌照稅 (全年)	燃料使 用費 (全年)	油料費(全年)			養 護 費	車輛 保 險 費	車輛 檢 驗 費	備註
								數量 (公升)	單價 (元)	金額				
	1	大貨車-資源回收車	2	11008	2,998		5,940	2,350	25.8	60,630	33,000	13,145	600	KEH-6772 [特, 8.55T]
	1	大貨車-資源回收車	2	11008	2,998		5,940	2,350	25.8	60,630	33,000	13,145	600	KEH-6773 [特, 8.55T]
	1	大貨車-資源回收車	2	11008	2,998		5,940	2,350	25.8	60,630	33,000	13,145	600	KEH-6775 [特, 8.55T]
	1	大貨車-資源回收車	2	11008	2,998		5,940	2,350	25.8	60,630	33,000	13,145	600	KEH-6781 [特, 8.55T]
	1	大貨車-資源回收車	2	11008	2,998		5,940	2,350	25.8	60,630	33,000	13,145	600	KEH-6782 [特, 8.55T]
	1	大貨車-資源回收車	2	11008	2,998		5,940	2,350	25.8	60,630	33,000	13,145	600	KEH-6783 [特, 8.55T]
	1	大貨車-資源回收車	2	11008	2,998		5,940	2,350	25.8	60,630	33,000	13,145	600	KEH-6785 [特, 8.55T]
	1	大貨車-資源回收車	2	11103	2,998		5,940	2,350	25.8	60,630	24,000	13,145	600	KEM-0281 [特, 8.55T]
	1	大貨車-資源回收車	2	11103	2,998		5,940	2,350	25.8	60,630	24,000	13,145	600	KEM-0282 [特, 8.55T]
	1	大貨車-資源回收車	2	11103	2,998		5,940	2,350	25.8	60,630	24,000	13,145	600	KEM-0283 [特, 8.55T]
	1	大貨車-資源回收車	2	11103	2,998		5,940	2,350	25.8	60,630	24,000	13,145	600	KEM-0285 [特, 8.55T]
	1	大貨車-資源回收車	2	11103	2,998		5,940	2,350	25.8	60,630	24,000	13,145	600	KEM-0287 [特, 8.55T]
	1	大貨車-資源回收車	2	11103	2,998		5,940	2,350	25.8	60,630	24,000	13,145	600	KEM-0289 [特, 8.55T]
	1	大貨車-資源回收車	2	11103	2,998		5,940	2,350	25.8	60,630	24,000	13,145	600	KEM-0290 [特, 8.55T]
	1	大貨車-資源回收車	2	11103	2,998		5,940	2,350	25.8	60,630	24,000	13,145	600	KEM-0291 [特, 8.55T]
	1	大貨車-資源回收車	2	11103	2,998		5,940	2,350	25.8	60,630	24,000	13,145	600	KEM-0292 [特, 8.55T]
	1	大貨車-資源回收車	2	11103	2,998		5,940	2,350	25.8	60,630	24,000	13,145	600	KEM-0293 [特, 8.55T]
	1	大貨車-資源回收車	2	11103	2,998		5,940	2,350	25.8	60,630	24,000	13,145	600	KEM-0295 [特, 8.55T]

高雄市政府環境保護局環境管理處

公務車輛明細表

中華民國115年度

單位：新臺幣元

業務計畫及工作計畫名稱	車輛數	車輛種類	乘客人數(不含司機)	購置年月	汽缸總排氣量(立方公分)	牌照稅(全年)	燃料使用費(全年)	油料費(全年)			養護費	車輛保險費	車輛檢驗費	備註
								數量(公升)	單價(元)	金額				
	1	大貨車-資源回收車	2	11103	2,998		5,940	2,350	25.8	60,630	24,000	13,145	600	KEM-0296 [特, 8.55T]
	1	大貨車-資源回收車	2	11207	5,193		10,044	2,350	25.8	60,630	24,000	13,145	600	KEM-1281 [特, 7.5T]
	1	大貨車-資源回收車	2	11207	5,193		10,044	2,350	25.8	60,630	24,000	13,145	600	KEM-1282 [特, 7.5T]
	1	大貨車-資源回收車	2	11207	5,193		10,044	2,350	25.8	60,630	24,000	13,145	600	KEM-1283 [特, 7.5T]
	1	大貨車-資源回收車	2	11207	5,193		10,044	2,350	25.8	60,630	24,000	13,145	600	KEM-1285 [特, 7.5T]
	1	大貨車-資源回收車	2	11207	5,193		10,044	2,350	25.8	60,630	24,000	13,145	600	KEM-1287 [特, 7.5T]
	1	大貨車-資源回收車	2	11207	5,193		10,044	2,350	25.8	60,630	24,000	13,145	600	KEM-1290 [特, 7.5T]
	1	大貨車-資源回收車	2	11207	5,193		10,044	2,350	25.8	60,630	24,000	13,145	600	KEM-1291 [特, 7.5T]
	1	大貨車-資源回收車	2	11207	5,193		10,044	2,350	25.8	60,630	24,000	13,145	600	KEM-1292 [特, 7.5T]
	1	大貨車-資源回收車	2	11209	5,193		10,044	2,350	25.8	60,630	24,000	13,145	600	KEM-1583 [特, 7.5T]
	1	大貨車-資源回收車	2	11306	2,497		5,940	2,350	25.8	60,630	8,300	13,145	600	BXT-7162 [特, 3.24T]
	1	大貨車-資源回收車	2	11306	2,497		5,940	2,350	25.8	60,630	8,300	13,145	600	BXT-7165 [特, 3.24T]
	1	大貨車-資源回收車	2	11306	2,497		5,940	2,350	25.8	60,630	8,300	13,145	600	BXT-7173 [特, 3.24T]
	1	大貨車-資源回收車	2	11306	5,193		10,044	2,350	25.8	60,630	8,300	13,145	600	KEM-2035 [特, 3.24T]
	1	大貨車-資源回收車	2	11306	5,193		10,044	2,350	25.8	60,630	8,300	13,145	600	KEM-2036 [特, 3.24T]
	1	大貨車-資源回收車	2	11306	5,193		10,044	2,350	25.8	60,630	8,300	13,145	600	KEM-2037 [特, 3.24T]
	1	大貨車-資源回收車	2	11306	5,193		10,044	2,350	25.8	60,630	8,300	13,145	600	KEM-2039 [特, 3.24T]
	1	大貨車-資源回收車	2	11306	5,193		10,044	2,350	25.8	60,630	8,300	13,145	600	KEM-2050 [特, 7.5T]

高雄市政府環境保護局環境管理處

公務車輛明細表

中華民國115年度

單位：新臺幣元

業務計畫 及工作計 畫名稱	車輛 數	車輛 種類	乘客 人數 (不含 司機)	購置 年月	汽缸總 排氣量 (立方 公分)	牌照稅 (全年)	燃料使 用費 (全年)	油料費(全年)			養 護 費	車輛 保 險 費	車輛 檢 驗 費	備註
								數量 (公升)	單價 (元)	金額				
	1	大貨車-資源回收車	2	11306	5,193		10,044	2,350	25.8	60,630	8,300	13,145	600	KEM-2051 [特, 7.5T]
	1	大貨車-資源回收車	2	11306	5,193		10,044	2,350	25.8	60,630	8,300	13,145	600	KEM-2052 [特, 7.5T]
	1	大貨車-資源回收車	2	11306	5,193		10,044	2,350	25.8	60,630	8,300	13,145	600	KEM-2053 [特, 7.5T]
	1	大貨車-資源回收車	2	11306	5,193		10,044	2,350	25.8	60,630	8,300	13,145	600	KEM-2055 [特, 7.5T]
	1	大貨車-資源回收車	2	11306	5,193		10,044	2,350	25.8	60,630	8,300	13,145	600	KEM-2056 [特, 7.5T]
	1	大貨車-資源回收車	2	11306	5,193		10,044	2,350	25.8	60,630	8,300	13,145	600	KEM-2059 [特, 7.5T]
	1	大貨車-資源回收車	2	11306	5,193		10,044	2,350	25.8	60,630	8,300	13,145	600	KEM-2061 [特, 7.5T]
	1	大貨車-資源回收車	2	11306	5,193		10,044	2,350	25.8	60,630	8,300	13,145	600	KEM-2062 [特, 7.5T]
	1	大貨車-資源回收車	2	11306	5,193		10,044	2,350	25.8	60,630	8,300	13,145	600	KEM-2063 [特, 7.5T]
	1	大貨車-資源回收車	2	11306	5,193		10,044	2,350	25.8	60,630	8,300	13,145	600	KEM-2065 [特, 7.5T]
	1	大貨車-資源回收車	2	11306	5,193		10,044	2,350	25.8	60,630	8,300	13,145	600	KEM-2067 [特, 7.5T]
	1	大貨車-資源回收車	2	11306	2,988		5,940	2,350	25.8	60,630	8,300	13,145	600	KEU-1126 [特, 6.55T]
	1	大貨車-資源回收車	2	11309	2,497		5,940	2,350	25.8	60,630	8,300	13,145	600	BXL-6315 [特, 3.24T]
	1	大貨車-資源回收車	2	11309	2,998		5,940	2,350	25.8	60,630	8,300	13,145	600	KEP-7232 [特, 6.5T]
	1	大貨車-資源回收車	2	11309	2,998		5,940	2,350	25.8	60,630	8,300	13,145	600	KEP-7233 [特, 6.5T]
	1	大貨車-資源回收車	2	11310	2,497		5,940	2,350	25.8	60,630	8,300	13,145	600	BVQ-6023 [特, 3.325T]
	1	大貨車-資源回收車	2	11310	5,193		10,044	2,350	25.8	60,630	8,300	13,145	600	KEM-2312 [特, 7.5T]
	1	大貨車-資源回收車	2	11310	5,193		10,044	2,350	25.8	60,630	8,300	13,145	600	KEM-2313 [特, 7.5T]

高雄市政府環境保護局環境管理處

公務車輛明細表

中華民國115年度

單位：新臺幣元

業務計畫及工作計畫名稱	車輛數	車輛種類	乘客人數(不含司機)	購置年月	汽缸總排氣量(立方公分)	牌照稅(全年)	燃料使用費(全年)	油料費(全年)			養護費	車輛保險費	車輛檢驗費	備註
								數量(公升)	單價(元)	金額				
	1	大貨車-資源回收車	2	11310	5,193		10,044	2,350	25.8	60,630	8,300	13,145	600	KEM-2315 [特, 7.5T]
	1	大貨車-資源回收車	2	11310	5,193		10,044	2,350	25.8	60,630	8,300	13,145	600	KEM-2316 [特, 7.5T]
	1	大貨車-資源回收車	2	11310	5,193		10,044	2,350	25.8	60,630	8,300	13,145	600	KEM-2317 [特, 7.5T]
	1	大貨車-資源回收車	2	11310	5,193		10,044	2,350	25.8	60,630	8,300	13,145	600	KEM-2318 [特, 7.5T]
	1	大貨車-資源回收車	2	11310	5,193		10,044	2,350	25.8	60,630	8,300	13,145	600	KEM-2319 [特, 7.5T]
	1	大貨車-資源回收車	2	11310	5,193		10,044	2,350	25.8	60,630	8,300	13,145	600	KEM-2320 [特, 7.5T]
	1	大貨車-資源回收車	2	11310	5,193		10,044	2,350	25.8	60,630	8,300	13,145	600	KEM-2321 [特, 7.5T]
	1	大貨車-壓縮式垃圾車	2	09107	11,967			13,000	25.8	335,400	49,000	13,145	1,200	721-XY () [特, 25T]
	1	大貨車-壓縮式垃圾車	2	09611	7,790			4,600	25.8	118,680	49,000	13,145	1,200	817-TR () [特, 11T]
	1	大貨車-壓縮式垃圾車	2	09612	6,925			6,500	25.8	167,700	49,000	13,145	1,200	Z6-442 () [特, 16.5T]
	1	大貨車-壓縮式垃圾車	2	09612	6,925			6,500	25.8	167,700	49,000	13,145	1,200	Z6-443 () [特, 16.5T]
	1	大貨車-壓縮式垃圾車	2	09612	6,925			6,500	25.8	167,700	49,000	13,145	1,200	Z6-445 () [特, 16.5T]
	1	大貨車-壓縮式垃圾車	2	09701	7,790			4,600	25.8	118,680	49,000	13,145	1,200	068-XY () [特, 11T]
	1	大貨車-壓縮式垃圾車	2	09709	7,545			6,500	25.8	167,700	49,000	13,145	1,200	121-XY () [特, 15.6T]
	1	大貨車-壓縮式垃圾車	2	09709	7,545			6,500	25.8	167,700	49,000	13,145	1,200	125-XY () [特, 15.6T]
	1	大貨車-壓縮式垃圾車	2	09709	7,545			6,500	25.8	167,700	49,000	13,145	1,200	126-XY () [特, 15.6T]
	1	大貨車-壓縮式垃圾車	2	09709	7,545			6,500	25.8	167,700	49,000	13,145	1,200	127-XY () [特, 15.6T]
	1	大貨車-壓縮式垃圾車	2	09709	7,545			6,500	25.8	167,700	49,000	13,145	1,200	128-XY () [特, 15.6T]

高雄市政府環境保護局環境管理處

公務車輛明細表

中華民國115年度

單位：新臺幣元

業務計畫 及工作計 畫名稱	車輛 數	車輛 種類	乘客 人數 (不含 司機)	購置 年月	汽缸總 排氣量 (立方 公分)	牌照稅 (全年)	燃料使 用費 (全年)	油料費(全年)			養 護 費	車輛 保 險 費	車輛 檢 驗 費	備註
								數量 (公升)	單價 (元)	金額				
	1	大貨車-壓縮式垃圾車	2	09709	7,545			6,500	25.8	167,700	49,000	13,145	1,200	130-XY () [特,15.6T]
	1	大貨車-壓縮式垃圾車	2	09709	7,545			6,500	25.8	167,700	49,000	13,145	1,200	131-XY () [特,15.6T]
	1	大貨車-壓縮式垃圾車	2	09709	7,684			4,600	25.8	118,680	49,000	13,145	1,200	265-UK () [特,10.4T]
	1	大貨車-壓縮式垃圾車	2	09712	7,684			4,600	25.8	118,680	49,000	13,145	1,200	397-UK () [特,11T]
	1	大貨車-壓縮式垃圾車	2	09712	7,684			6,500	25.8	167,700	49,000	13,145	1,200	403-UK () [特,17T]
	1	大貨車-壓縮式垃圾車	2	09803	7,545			5,300	25.8	136,740	49,000	13,145	1,200	496-UK () [特,10.4T]
	1	大貨車-壓縮式垃圾車	2	09803	5,193			3,500	25.8	90,300	49,000	13,145	1,200	498-UK () [特,7.5T]
	1	大貨車-壓縮式垃圾車	2	09803	5,193			3,500	25.8	90,300	49,000	13,145	1,200	499-UK () [特,7.5T]
	1	大貨車-壓縮式垃圾車	2	09803	7,684			4,600	25.8	118,680	49,000	13,145	1,200	583-UK () [特,10.4T]
	1	大貨車-壓縮式垃圾車	2	09804	7,684			6,500	25.8	167,700	49,000	13,145	1,200	042-UV () [特,17T]
	1	大貨車-壓縮式垃圾車	2	09804	7,684			6,500	25.8	167,700	49,000	13,145	1,200	043-UV () [特,17T]
	1	大貨車-壓縮式垃圾車	2	09804	7,684			6,500	25.8	167,700	49,000	13,145	1,200	045-UV () [特,17T]
	1	大貨車-壓縮式垃圾車	2	09804	7,684			6,500	25.8	167,700	49,000	13,145	1,200	046-UV () [特,17T]
	1	大貨車-壓縮式垃圾車	2	09804	7,684			6,500	25.8	167,700	49,000	13,145	1,200	929-UK () [特,17T]
	1	大貨車-壓縮式垃圾車	2	09804	7,684			6,500	25.8	167,700	49,000	13,145	1,200	930-UK () [特,17T]
	1	大貨車-壓縮式垃圾車	2	09805	7,684			6,500	25.8	167,700	49,000	13,145	1,200	005-BR () [特,17T]
	1	大貨車-壓縮式垃圾車	2	09805	7,684			6,500	25.8	167,700	49,000	13,145	1,200	340-XY () [特,17T]
	1	大貨車-壓縮式垃圾車	2	09805	7,684			6,500	25.8	167,700	49,000	13,145	1,200	341-XY () [特,17T]

高雄市政府環境保護局環境管理處

公務車輛明細表

中華民國115年度

單位：新臺幣元

業務計畫 及工作計 畫名稱	車輛 數	車輛 種類	乘客 人數 (不含 司機)	購置 年月	汽缸總 排氣量 (立方 公分)	牌照稅 (全年)	燃料使 用費 (全年)	油料費(全年)			養 護 費	車輛 保 險 費	車輛 檢 驗 費	備註
								數量 (公升)	單價 (元)	金額				
	1	大貨車-壓縮式垃圾車	2	09805	7,684			6,500	25.8	167,700	49,000	13,145	1,200	342-XY () [特,17T]
	1	大貨車-壓縮式垃圾車	2	09805	7,684			6,500	25.8	167,700	49,000	13,145	1,200	343-XY () [特,17T]
	1	大貨車-壓縮式垃圾車	2	09805	7,684			6,500	25.8	167,700	49,000	13,145	1,200	345-XY () [特,17T]
	1	大貨車-壓縮式垃圾車	2	09805	7,684			6,500	25.8	167,700	49,000	13,145	1,200	348-XY () [特,17T]
	1	大貨車-壓縮式垃圾車	2	09805	7,684			6,500	25.8	167,700	49,000	13,145	1,200	349-XY () [特,17T]
	1	大貨車-壓縮式垃圾車	2	09805	7,684			4,600	25.8	118,680	49,000	13,145	1,200	580-UK () [特,10.4T]
	1	大貨車-壓縮式垃圾車	2	09805	7,684			4,600	25.8	118,680	49,000	13,145	1,200	585-UK () [特,10.4T]
	1	大貨車-壓縮式垃圾車	2	09805	7,684			4,600	25.8	118,680	49,000	13,145	1,200	587-UK () [特,10.4T]
	1	大貨車-壓縮式垃圾車	2	09805	7,684			4,600	25.8	118,680	49,000	13,145	1,200	589-UK () [特,10.4T]
	1	大貨車-壓縮式垃圾車	2	09806	7,684			6,500	25.8	167,700	49,000	13,145	1,200	047-UV () [特,17T]
	1	大貨車-壓縮式垃圾車	2	09806	4,009			4,600	25.8	118,680	49,000	13,145	1,200	128-UV () [特,8.5T]
	1	大貨車-壓縮式垃圾車	2	09806	7,684			5,300	25.8	136,740	49,000	13,145	1,200	178-UV () [特,11T]
	1	大貨車-壓縮式垃圾車	2	09806	7,684			6,500	25.8	167,700	49,000	13,145	1,200	179-UV () [特,15.5T]
	1	大貨車-壓縮式垃圾車	2	09806	7,684			6,500	25.8	167,700	49,000	13,145	1,200	650-UV () [特,17T]
	1	大貨車-壓縮式垃圾車	2	09806	7,684			6,500	25.8	167,700	49,000	13,145	1,200	651-UV () [特,17T]
	1	大貨車-壓縮式垃圾車	2	09806	7,684			6,500	25.8	167,700	49,000	13,145	1,200	652-UV () [特,17T]
	1	大貨車-壓縮式垃圾車	2	09806	7,684			4,600	25.8	118,680	49,000	13,145	1,200	653-UV () [特,10.4T]
	1	大貨車-壓縮式垃圾車	2	09806	7,684			4,600	25.8	118,680	49,000	13,145	1,200	712-UV () [特,10.4T]

高雄市政府環境保護局環境管理處

公務車輛明細表

中華民國115年度

單位：新臺幣元

業務計畫 及工作計 畫名稱	車輛 數	車輛 種類	乘客 人數 (不含 司機)	購置 年月	汽缸總 排氣量 (立方 公分)	牌照稅 (全年)	燃料使 用費 (全年)	油料費(全年)			養 護 費	車輛 保 險 費	車輛 檢 驗 費	備註
								數量 (公升)	單價 (元)	金額				
	1	大貨車-壓縮式垃圾車	2	09806	7,684			6,500	25.8	167,700	49,000	13,145	1,200	713-UV () [特,17T]
	1	大貨車-壓縮式垃圾車	2	09807	4,009			3,500	25.8	90,300	49,000	13,145	1,200	075-VH () [特,8.5T]
	1	大貨車-壓縮式垃圾車	2	09807	4,899			3,500	25.8	90,300	49,000	13,145	1,200	198-UV () [特,8T]
	1	大貨車-壓縮式垃圾車	2	09807	4,899			4,600	25.8	118,680	49,000	13,145	1,200	199-UV () [特,8T]
	1	大貨車-壓縮式垃圾車	2	09807	4,899			3,500	25.8	90,300	49,000	13,145	1,200	203-UV () [特,8T]
	1	大貨車-壓縮式垃圾車	2	09807	7,684			5,300	25.8	136,740	49,000	13,145	1,200	236-UV () [特,15.5T]
	1	大貨車-壓縮式垃圾車	2	09807	7,684			5,300	25.8	136,740	49,000	13,145	1,200	237-UV () [特,15.5T]
	1	大貨車-壓縮式垃圾車	2	09807	7,684			6,500	25.8	167,700	49,000	13,145	1,200	238-UV () [特,15.5T]
	1	大貨車-壓縮式垃圾車	2	09807	7,684			6,500	25.8	167,700	49,000	13,145	1,200	239-UV () [特,15.5T]
	1	大貨車-壓縮式垃圾車	2	09807	7,684			5,300	25.8	136,740	49,000	13,145	1,200	246-VH () [特,15.5T]
	1	大貨車-壓縮式垃圾車	2	09807	4,899			3,500	25.8	90,300	49,000	13,145	1,200	601-UK () [特,8T]
	1	大貨車-壓縮式垃圾車	2	09807	7,684			6,500	25.8	167,700	49,000	13,145	1,200	648-UV () [特,17T]
	1	大貨車-壓縮式垃圾車	2	09807	7,684			4,600	25.8	118,680	49,000	13,145	1,200	649-UV () [特,10.4T]
	1	大貨車-壓縮式垃圾車	2	09807	7,684			6,500	25.8	167,700	49,000	13,145	1,200	718-UV () [特,17T]
	1	大貨車-壓縮式垃圾車	2	09808	4,899			3,500	25.8	90,300	49,000	13,145	1,200	202-UV () [特,8T]
	1	大貨車-壓縮式垃圾車	2	09808	7,684			4,600	25.8	118,680	49,000	13,145	1,200	280-UV () [特,11T]
	1	大貨車-壓縮式垃圾車	2	09808	7,684			6,500	25.8	167,700	49,000	13,145	1,200	281-UV () [特,15.5T]
	1	大貨車-壓縮式垃圾車	2	09808	7,684			4,600	25.8	118,680	49,000	13,145	1,200	581-UK () [特,10.4T]

高雄市政府環境保護局環境管理處

公務車輛明細表

中華民國115年度

單位：新臺幣元

業務計畫及工作計畫名稱	車輛數	車輛種類	乘客人數(不含司機)	購置年月	汽缸總排氣量(立方公分)	牌照稅(全年)	燃料使用費(全年)	油料費(全年)			養護費	車輛保險費	車輛檢驗費	備註
								數量(公升)	單價(元)	金額				
	1	大貨車-壓縮式垃圾車	2	09808	7,684			4,600	25.8	118,680	49,000	13,145	1,200	586-UK () [特,10.4T]
	1	大貨車-壓縮式垃圾車	2	09808	7,684			6,500	25.8	167,700	49,000	13,145	1,200	931-UK () [特,17T]
	1	大貨車-壓縮式垃圾車	2	09809	7,684			5,300	25.8	136,740	49,000	13,145	1,200	106-VH () [特,15.5T]
	1	大貨車-壓縮式垃圾車	2	09809	7,684			5,300	25.8	136,740	49,000	13,145	1,200	359-UV () [特,11T]
	1	大貨車-壓縮式垃圾車	2	09812	7,684			6,500	25.8	167,700	49,000	13,145	1,200	567-UV () [特,15.5T]
	1	大貨車-壓縮式垃圾車	2	09902	7,684			6,500	25.8	167,700	49,000	13,145	1,200	523-VH () [特,15.5T]
	1	大貨車-壓縮式垃圾車	2	09902	7,684			4,600	25.8	118,680	49,000	13,145	1,200	641-UV () [特,10.4T]
	1	大貨車-壓縮式垃圾車	2	09902	7,684			6,500	25.8	167,700	49,000	13,145	1,200	645-UV () [特,17T]
	1	大貨車-壓縮式垃圾車	2	09902	7,684			6,500	25.8	167,700	49,000	13,145	1,200	647-UV () [特,17T]
	1	大貨車-壓縮式垃圾車	2	09903	7,684			4,600	25.8	118,680	49,000	13,145	1,200	643-UV () [特,10.4T]
	1	大貨車-壓縮式垃圾車	2	09904	7,684			6,500	25.8	167,700	49,000	13,145	1,200	555-BR () [特,17T]
	1	大貨車-壓縮式垃圾車	2	09904	7,684			6,500	25.8	167,700	49,000	13,145	1,200	557-BR () [特,17T]
	1	大貨車-壓縮式垃圾車	2	09904	7,684			6,500	25.8	167,700	49,000	13,145	1,200	559-BR () [特,17T]
	1	大貨車-壓縮式垃圾車	2	09904	7,684			6,500	25.8	167,700	49,000	13,145	1,200	560-BR () [特,17T]
	1	大貨車-壓縮式垃圾車	2	09904	7,684			6,500	25.8	167,700	49,000	13,145	1,200	561-BR () [特,17T]
	1	大貨車-壓縮式垃圾車	2	09904	7,684			6,500	25.8	167,700	49,000	13,145	1,200	562-BR () [特,17T]
	1	大貨車-壓縮式垃圾車	2	09904	7,684			6,500	25.8	167,700	49,000	13,145	1,200	563-BR () [特,17T]
	1	大貨車-壓縮式垃圾車	2	09904	7,684			6,500	25.8	167,700	49,000	13,145	1,200	565-BR () [特,17T]

高雄市政府環境保護局環境管理處

公務車輛明細表

中華民國115年度

單位：新臺幣元

業務計畫及工作計畫名稱	車輛數	車輛種類	乘客人數(不含司機)	購置年月	汽缸總排氣量(立方公分)	牌照稅(全年)	燃料使用費(全年)	油料費(全年)			養護費	車輛保險費	車輛檢驗費	備註
								數量(公升)	單價(元)	金額				
	1	大貨車-壓縮式垃圾車	2	09904	7,684			6,500	25.8	167,700	49,000	13,145	1,200	570-BR () [特,17T]
	1	大貨車-壓縮式垃圾車	2	09904	7,684			6,500	25.8	167,700	49,000	13,145	1,200	571-BR () [特,17T]
	1	大貨車-壓縮式垃圾車	2	09905	4,009			3,500	25.8	90,300	49,000	13,145	1,200	080-VH () [特,8.5T]
	1	大貨車-壓縮式垃圾車	2	09905	4,009			4,600	25.8	118,680	49,000	13,145	1,200	081-VH () [特,8.5T]
	1	大貨車-壓縮式垃圾車	2	09905	4,009			3,500	25.8	90,300	49,000	13,145	1,200	108-VH () [特,8.5T]
	1	大貨車-壓縮式垃圾車	2	09906	7,684			5,300	25.8	136,740	49,000	13,145	1,200	089-VH () [特,15.5T]
	1	大貨車-壓縮式垃圾車	2	09906	7,684			5,300	25.8	136,740	49,000	13,145	1,200	286-VH () [特,11T]
	1	大貨車-壓縮式垃圾車	2	09907	4,009			3,500	25.8	90,300	49,000	13,145	1,200	076-VH () [特,8.5T]
	1	大貨車-壓縮式垃圾車	2	09907	7,684			5,300	25.8	136,740	49,000	13,145	1,200	077-VH () [特,15.5T]
	1	大貨車-壓縮式垃圾車	2	09907	7,684			5,300	25.8	136,740	49,000	13,145	1,200	078-VH () [特,15.5T]
	1	大貨車-壓縮式垃圾車	2	09907	7,684			4,600	25.8	118,680	49,000	13,145	1,200	640-UV () [特,10.4T]
	1	大貨車-壓縮式垃圾車	2	09908	4,009			3,500	25.8	90,300	49,000	13,145	1,200	079-VH () [特,8.5T]
	1	大貨車-壓縮式垃圾車	2	09908	7,684			4,600	25.8	118,680	49,000	13,145	1,200	642-UV () [特,10.4T]
	1	大貨車-壓縮式垃圾車	2	09908	7,684			6,500	25.8	167,700	49,000	13,145	1,200	646-UV () [特,17T]
	1	大貨車-壓縮式垃圾車	2	09911	7,684			6,500	25.8	167,700	49,000	13,145	1,200	028-VH () [特,17T]
	1	大貨車-壓縮式垃圾車	2	09911	7,684			4,600	25.8	118,680	49,000	13,145	1,200	030-VH () [特,10.4T]
	1	大貨車-壓縮式垃圾車	2	09912	7,684			6,500	25.8	167,700	49,000	13,145	1,200	029-VH () [特,17T]
	1	大貨車-壓縮式垃圾車	2	09912	7,684			5,300	25.8	136,740	49,000	13,145	1,200	570-VH () [特,11T]

高雄市政府環境保護局環境管理處

公務車輛明細表

中華民國115年度

單位：新臺幣元

業務計畫 及工作計 畫名稱	車輛 數	車輛 種類	乘客 人數 (不含 司機)	購置 年月	汽缸總 排氣量 (立方 公分)	牌照稅 (全年)	燃料使 用費 (全年)	油料費(全年)			養 護 費	車輛 保 險 費	車輛 檢 驗 費	備註
								數量 (公升)	單價 (元)	金額				
	1	大貨車-壓縮式垃圾車	2	10005	7,684			5,300	25.8	136,740	49,000	13,145	1,200	082-VH【至05月滿15年】[特,15.5T]
	1	大貨車-壓縮式垃圾車	2	10005	4,899			3,500	25.8	90,300	49,000	13,145	1,200	326-VJ【至05月滿15年】[特,8T]
	1	大貨車-壓縮式垃圾車	2	10005	4,009			3,500	25.8	90,300	49,000	13,145	1,200	413-BU【至05月滿15年】[特,8.5T]
	1	大貨車-壓縮式垃圾車	2	10005	4,009			3,500	25.8	90,300	49,000	13,145	1,200	415-BU【至05月滿15年】[特,8.5T]
	1	大貨車-壓縮式垃圾車	2	10005	4,009			3,500	25.8	90,300	49,000	13,145	1,200	416-BU【至05月滿15年】[特,8.5T]
	1	大貨車-壓縮式垃圾車	2	10005	4,009			3,500	25.8	90,300	49,000	13,145	1,200	417-BU【至05月滿15年】[特,8.5T]
	1	大貨車-壓縮式垃圾車	2	10005	4,009			3,500	25.8	90,300	49,000	13,145	1,200	418-BU【至05月滿15年】[特,8.5T]
	1	大貨車-壓縮式垃圾車	2	10005	4,009			3,500	25.8	90,300	49,000	13,145	1,200	419-BU【至05月滿15年】[特,8.5T]
	1	大貨車-壓縮式垃圾車	2	10005	4,009			3,500	25.8	90,300	49,000	13,145	1,200	421-BU【至05月滿15年】[特,8.5T]
	1	大貨車-壓縮式垃圾車	2	10005	4,009			3,500	25.8	90,300	49,000	13,145	1,200	422-BU【至05月滿15年】[特,8.5T]
	1	大貨車-壓縮式垃圾車	2	10005	4,009			3,500	25.8	90,300	49,000	13,145	1,200	423-BU【至05月滿15年】[特,8.5T]
	1	大貨車-壓縮式垃圾車	2	10005	4,009			3,500	25.8	90,300	49,000	13,145	1,200	450-BU【至05月滿15年】[特,8.5T]
	1	大貨車-壓縮式垃圾車	2	10005	4,009			3,500	25.8	90,300	49,000	13,145	1,200	451-BU【至05月滿15年】[特,8.5T]
	1	大貨車-壓縮式垃圾車	2	10005	4,009			3,500	25.8	90,300	49,000	13,145	1,200	452-BU【至05月滿15年】[特,8.5T]
	1	大貨車-壓縮式垃圾車	2	10005	4,009			3,500	25.8	90,300	49,000	13,145	1,200	453-BU【至05月滿15年】[特,8.5T]
	1	大貨車-壓縮式垃圾車	2	10005	4,009			3,500	25.8	90,300	49,000	13,145	1,200	455-BU【至05月滿15年】[特,8.5T]

高雄市政府環境保護局環境管理處

公務車輛明細表

中華民國115年度

單位：新臺幣元

業務計畫及工作計畫名稱	車輛數	車輛種類	乘客人數(不含司機)	購置年月	汽缸總排氣量(立方公分)	牌照稅(全年)	燃料使用費(全年)	油料費(全年)			養護費	車輛保險費	車輛檢驗費	備註
								數量(公升)	單價(元)	金額				
	1	大貨車-壓縮式垃圾車	2	10005	4,009			3,500	25.8	90,300	49,000	13,145	1,200	456-BU【至05月滿15年】[特,8.5T]
	1	大貨車-壓縮式垃圾車	2	10005	4,009			3,500	25.8	90,300	49,000	13,145	1,200	457-BU【至05月滿15年】[特,8.5T]
	1	大貨車-壓縮式垃圾車	2	10005	4,009			3,500	25.8	90,300	49,000	13,145	1,200	458-BU【至05月滿15年】[特,8.5T]
	1	大貨車-壓縮式垃圾車	2	10005	4,009			3,500	25.8	90,300	49,000	13,145	1,200	459-BU【至05月滿15年】[特,8.5T]
	1	大貨車-壓縮式垃圾車	2	10005	4,009			3,500	25.8	90,300	49,000	13,145	1,200	688-VH【至05月滿15年】[特,8.5T]
	1	大貨車-壓縮式垃圾車	2	10005	4,009			3,500	25.8	90,300	49,000	13,145	1,200	689-VH【至05月滿15年】[特,8.5T]
	1	大貨車-壓縮式垃圾車	2	10005	7,684			4,600	25.8	118,680	49,000	13,145	1,200	901-VH【至05月滿15年】[特,11T]
	1	大貨車-壓縮式垃圾車	2	10005	7,684			4,600	25.8	118,680	49,000	13,145	1,200	902-VH【至05月滿15年】[特,11T]
	1	大貨車-壓縮式垃圾車	2	10005	7,684			4,600	25.8	118,680	49,000	13,145	1,200	903-VH【至05月滿15年】[特,11T]
	1	大貨車-壓縮式垃圾車	2	10005	7,684			4,600	25.8	118,680	49,000	13,145	1,200	905-VH【至05月滿15年】[特,11T]
	1	大貨車-壓縮式垃圾車	2	10005	7,684			4,600	25.8	118,680	49,000	13,145	1,200	907-VH【至05月滿15年】[特,11T]
	1	大貨車-壓縮式垃圾車	2	10005	7,684			4,600	25.8	118,680	49,000	13,145	1,200	908-VH【至05月滿15年】[特,11T]
	1	大貨車-壓縮式垃圾車	2	10005	7,684			4,600	25.8	118,680	49,000	13,145	1,200	909-VH【至05月滿15年】[特,11T]
	1	大貨車-壓縮式垃圾車	2	10005	7,684			5,300	25.8	136,740	49,000	13,145	1,200	910-VH【至05月滿15年】[特,11T]
	1	大貨車-壓縮式垃圾車	2	10005	7,684			5,300	25.8	136,740	49,000	13,145	1,200	911-VH【至05月滿15年】[特,11T]
	1	大貨車-壓縮式垃圾車	2	10005	7,684			6,500	25.8	167,700	49,000	13,145	1,200	912-VH【至05月滿15年】[特,15.5T]

高雄市政府環境保護局環境管理處

公務車輛明細表

中華民國115年度

單位：新臺幣元

業務計畫及工作計畫名稱	車輛數	車輛種類	乘客人數(不含司機)	購置年月	汽缸總排氣量(立方公分)	牌照稅(全年)	燃料使用費(全年)	油料費(全年)			養護費	車輛保險費	車輛檢驗費	備註
								數量(公升)	單價(元)	金額				
	1	大貨車-壓縮式垃圾車	2	10006	7,684			4,600	25.8	118,680	49,000	13,145	1,200	981-VL【至06月滿15年】[特, 11T]
	1	大貨車-壓縮式垃圾車	2	10006	7,684			4,600	25.8	118,680	49,000	13,145	1,200	982-VL【至06月滿15年】[特, 11T]
	1	大貨車-壓縮式垃圾車	2	10006	7,684			4,600	25.8	118,680	49,000	13,145	1,200	983-VL【至06月滿15年】[特, 11T]
	1	大貨車-壓縮式垃圾車	2	10008	7,545			4,600	25.8	118,680	49,000	13,145	1,200	081-N6【至08月滿15年】[特, 11T]
	1	大貨車-壓縮式垃圾車	2	10008	7,545			4,600	25.8	118,680	49,000	13,145	1,200	082-N6【至08月滿15年】[特, 11T]
	1	大貨車-壓縮式垃圾車	2	10008	7,545			4,600	25.8	118,680	49,000	13,145	1,200	083-N6【至08月滿15年】[特, 11T]
	1	大貨車-壓縮式垃圾車	2	10008	7,545			6,500	25.8	167,700	49,000	13,145	1,200	085-N6【至08月滿15年】[特, 15.6T]
	1	大貨車-壓縮式垃圾車	2	10008	7,545			6,500	25.8	167,700	49,000	13,145	1,200	086-N6【至08月滿15年】[特, 15.6T]
	1	大貨車-壓縮式垃圾車	2	10008	7,545			6,500	25.8	167,700	49,000	13,145	1,200	087-N6【至08月滿15年】[特, 15.6T]
	1	大貨車-壓縮式垃圾車	2	10008	7,545			6,500	25.8	167,700	49,000	13,145	1,200	088-N6【至08月滿15年】[特, 15.6T]
	1	大貨車-壓縮式垃圾車	2	10008	7,545			6,500	25.8	167,700	49,000	13,145	1,200	089-N6【至08月滿15年】[特, 15.6T]
	1	大貨車-壓縮式垃圾車	2	10010	7,013			6,500	25.8	167,700	49,000	13,145	1,200	287-N6【至10月滿15年】[特, 17T]
	1	大貨車-壓縮式垃圾車	2	10010	7,013			6,500	25.8	167,700	49,000	13,145	1,200	288-N6【至10月滿15年】[特, 17T]
	1	大貨車-壓縮式垃圾車	2	10010	7,013			6,500	25.8	167,700	49,000	13,145	1,200	289-N6【至10月滿15年】[特, 17T]
	1	大貨車-壓縮式垃圾車	2	10010	7,013			6,500	25.8	167,700	49,000	13,145	1,200	290-N6【至10月滿15年】[特, 17T]
	1	大貨車-壓縮式垃圾車	2	10012	7,013			4,600	25.8	118,680	49,000	13,145	1,200	423-N6【至12月滿15年】[特, 10.4T]

高雄市政府環境保護局環境管理處

公務車輛明細表

中華民國115年度

單位：新臺幣元

業務計畫 及工作計 畫名稱	車輛 數	車輛 種類	乘客 人數 (不含 司機)	購置 年月	汽缸總 排氣量 (立方 公分)	牌照稅 (全年)	燃料使 用費 (全年)	油料費(全年)			養 護 費	車輛 保 險 費	車輛 檢 驗 費	備註
								數量 (公升)	單價 (元)	金額				
	1	大貨車-壓縮式垃圾車	2	10012	7,013			4,600	25.8	118,680	49,000	13,145	1,200	425-N6【至12月滿15年】[特, 10.4T]
	1	大貨車-壓縮式垃圾車	2	10012	7,013			4,600	25.8	118,680	49,000	13,145	1,200	426-N6【至12月滿15年】[特, 10.4T]
	1	大貨車-壓縮式垃圾車	2	10012	7,545			4,600	25.8	118,680	49,000	13,145	1,200	430-N6【至12月滿15年】[特, 11T]
	1	大貨車-壓縮式垃圾車	2	10012	4,009			3,500	25.8	90,300	49,000	13,145	1,200	440-N6【至12月滿15年】[特, 8.5T]
	1	大貨車-壓縮式垃圾車	2	10012	4,009			3,500	25.8	90,300	49,000	13,145	1,200	441-N6【至12月滿15年】[特, 8.5T]
	1	大貨車-壓縮式垃圾車	2	10012	4,009			3,500	25.8	90,300	49,000	13,145	1,200	442-N6【至12月滿15年】[特, 8.5T]
	1	大貨車-壓縮式垃圾車	2	10012	4,009			3,500	25.8	90,300	49,000	13,145	1,200	443-N6【至12月滿15年】[特, 8.5T]
	1	大貨車-壓縮式垃圾車	2	10102	7,545			4,600	25.8	118,680	49,000	13,145	1,200	528-N6 [特, 11T]
	1	大貨車-壓縮式垃圾車	2	10102	7,545			4,600	25.8	118,680	49,000	13,145	1,200	529-N6 [特, 11T]
	1	大貨車-壓縮式垃圾車	2	10110	4,899			3,500	25.8	90,300	49,000	13,145	1,200	637-N6 [特, 8T]
	1	大貨車-壓縮式垃圾車	2	10110	4,899			3,500	25.8	90,300	49,000	13,145	1,200	638-N6 [特, 8T]
	1	大貨車-壓縮式垃圾車	2	10110	4,899			3,500	25.8	90,300	49,000	13,145	1,200	639-N6 [特, 8T]
	1	大貨車-壓縮式垃圾車	2	10110	4,899			3,500	25.8	90,300	49,000	13,145	1,200	640-N6 [特, 8T]
	1	大貨車-壓縮式垃圾車	2	10110	7,684			6,500	25.8	167,700	49,000	13,145	1,200	899-N6 [特, 15.5T]
	1	大貨車-壓縮式垃圾車	2	10110	7,684			6,500	25.8	167,700	49,000	13,145	1,200	900-N6 [特, 15.5T]
	1	大貨車-壓縮式垃圾車	2	10110	7,684			6,500	25.8	167,700	49,000	13,145	1,200	901-N6 [特, 15.5T]
	1	大貨車-壓縮式垃圾車	2	10110	7,684			6,500	25.8	167,700	49,000	13,145	1,200	902-N6 [特, 15.5T]

高雄市政府環境保護局環境管理處

公務車輛明細表

中華民國115年度

單位：新臺幣元

業務計畫 及工作計 畫名稱	車輛 數	車輛 種類	乘客 人數 (不含 司機)	購置 年月	汽缸總 排氣量 (立方 公分)	牌照稅 (全年)	燃料使 用費 (全年)	油料費(全年)			養 護 費	車輛 保 險 費	車輛 檢 驗 費	備註
								數量 (公升)	單價 (元)	金額				
	1	大貨車-壓縮式垃圾車	2	10110	7,013			6,500	25.8	167,700	49,000	13,145	1,200	913-N6 [特, 17T]
	1	大貨車-壓縮式垃圾車	2	10110	7,013			6,500	25.8	167,700	49,000	13,145	1,200	916-N6 [特, 17T]
	1	大貨車-壓縮式垃圾車	2	10110	7,013			6,500	25.8	167,700	49,000	13,145	1,200	917-N6 [特, 17T]
	1	大貨車-壓縮式垃圾車	2	10110	7,013			6,500	25.8	167,700	49,000	13,145	1,200	918-N6 [特, 17T]
	1	大貨車-壓縮式垃圾車	2	10110	7,013			6,500	25.8	167,700	49,000	13,145	1,200	940-N6 [特, 17T]
	1	大貨車-壓縮式垃圾車	2	10110	7,013			6,500	25.8	167,700	49,000	13,145	1,200	941-N6 [特, 17T]
	1	大貨車-壓縮式垃圾車	2	10110	7,013			6,500	25.8	167,700	49,000	13,145	1,200	942-N6 [特, 17T]
	1	大貨車-壓縮式垃圾車	2	10110	7,013			6,500	25.8	167,700	49,000	13,145	1,200	943-N6 [特, 17T]
	1	大貨車-壓縮式垃圾車	2	10111	4,009			3,500	25.8	90,300	49,000	13,145	1,200	112-Q5 [特,8.5 T]
	1	大貨車-壓縮式垃圾車	2	10111	4,009			3,500	25.8	90,300	49,000	13,145	1,200	113-Q5 [特,8.5 T]
	1	大貨車-壓縮式垃圾車	2	10111	4,009			3,500	25.8	90,300	49,000	13,145	1,200	115-Q5 [特,8.5 T]
	1	大貨車-壓縮式垃圾車	2	10111	4,009			3,500	25.8	90,300	49,000	13,145	1,200	116-Q5 [特,8.5 T]
	1	大貨車-壓縮式垃圾車	2	10111	4,009			3,500	25.8	90,300	49,000	13,145	1,200	117-Q5 [特,8.5 T]
	1	大貨車-壓縮式垃圾車	2	10111	4,009			3,500	25.8	90,300	49,000	13,145	1,200	118-Q5 [特,8.5 T]
	1	大貨車-壓縮式垃圾車	2	10111	4,009			3,500	25.8	90,300	49,000	13,145	1,200	119-Q5 [特,8.5 T]
	1	大貨車-壓縮式垃圾車	2	10111	4,009			3,500	25.8	90,300	49,000	13,145	1,200	120-Q5 [特,8.5 T]
	1	大貨車-壓縮式垃圾車	2	10111	4,009			3,500	25.8	90,300	49,000	13,145	1,200	121-Q5 [特,8.5 T]
	1	大貨車-壓縮式垃圾車	2	10111	4,009			3,500	25.8	90,300	49,000	13,145	1,200	122-Q5 [特,8.5 T]

高雄市政府環境保護局環境管理處

公務車輛明細表

中華民國115年度

單位：新臺幣元

業務計畫及工作計畫名稱	車輛數	車輛種類	乘客人數(不含司機)	購置年月	汽缸總排氣量(立方公分)	牌照稅(全年)	燃料使用費(全年)	油料費(全年)			養護費	車輛保險費	車輛檢驗費	備註
								數量(公升)	單價(元)	金額				
	1	大貨車-壓縮式垃圾車	2	10111	4,009			3,500	25.8	90,300	49,000	13,145	1,200	123-Q5 [特,8.5 T]
	1	大貨車-壓縮式垃圾車	2	10111	7,013			4,600	25.8	118,680	49,000	13,145	1,200	945-N6 [特,10.4 T]
	1	大貨車-壓縮式垃圾車	2	10111	7,013			4,600	25.8	118,680	49,000	13,145	1,200	946-N6 [特,10.4 T]
	1	大貨車-壓縮式垃圾車	2	10111	7,013			4,600	25.8	118,680	49,000	13,145	1,200	947-N6 [特,10.4 T]
	1	大貨車-壓縮式垃圾車	2	10112	5,193			3,500	25.8	90,300	49,000	13,145	1,200	146-Q5 [特,7.5 T]
	1	大貨車-壓縮式垃圾車	2	10112	5,193			3,500	25.8	90,300	49,000	13,145	1,200	147-Q5 [特,7.5 T]
	1	大貨車-壓縮式垃圾車	2	10112	5,193			3,500	25.8	90,300	49,000	13,145	1,200	148-Q5 [特,7.5 T]
	1	大貨車-壓縮式垃圾車	2	10112	5,193			3,500	25.8	90,300	49,000	13,145	1,200	149-Q5 [特,7.5 T]
	1	大貨車-壓縮式垃圾車	2	10112	7,545			4,600	25.8	118,680	49,000	13,145	1,200	150-Q5 [特,11T]
	1	大貨車-壓縮式垃圾車	2	10112	7,545			4,600	25.8	118,680	49,000	13,145	1,200	151-Q5 [特,11T]
	1	大貨車-壓縮式垃圾車	2	10112	7,545			4,600	25.8	118,680	49,000	13,145	1,200	152-Q5 [特,11T]
	1	大貨車-壓縮式垃圾車	2	10112	7,545			4,600	25.8	118,680	49,000	13,145	1,200	153-Q5 [特,11T]
	1	大貨車-壓縮式垃圾車	2	10112	4,899			3,500	25.8	90,300	49,000	13,145	1,200	992-N6 [特,8T]
	1	大貨車-壓縮式垃圾車	2	10112	4,899			3,500	25.8	90,300	49,000	13,145	1,200	993-N6 [特,8T]
	1	大貨車-壓縮式垃圾車	2	10112	4,899			3,500	25.8	90,300	49,000	13,145	1,200	995-N6 [特,8T]
	1	大貨車-壓縮式垃圾車	2	10112	4,899			3,500	25.8	90,300	49,000	13,145	1,200	996-N6 [特,8T]
	1	大貨車-壓縮式垃圾車	2	10310	5,193			3,500	25.8	90,300	49,000	13,145	1,200	749-T7 [特,8.5 T]
	1	大貨車-壓縮式垃圾車	2	10310	5,193			3,500	25.8	90,300	49,000	13,145	1,200	750-T7 [特,8.5 T]

高雄市政府環境保護局環境管理處

公務車輛明細表

中華民國115年度

單位：新臺幣元

業務計畫及工作計畫名稱	車輛數	車輛種類	乘客人數(不含司機)	購置年月	汽缸總排氣量(立方公分)	牌照稅(全年)	燃料使用費(全年)	油料費(全年)			養護費	車輛保險費	車輛檢驗費	備註
								數量(公升)	單價(元)	金額				
	1	大貨車-壓縮式垃圾車	2	10310	5,193			3,500	25.8	90,300	49,000	13,145	1,200	751-T7 [特,8.5 T]
	1	大貨車-壓縮式垃圾車	2	10310	5,193			3,500	25.8	90,300	49,000	13,145	1,200	752-T7 [特,8.5 T]
	1	大貨車-壓縮式垃圾車	2	10310	5,193			3,500	25.8	90,300	49,000	13,145	1,200	753-T7 [特,8.5 T]
	1	大貨車-壓縮式垃圾車	2	10312	3,760			3,500	25.8	90,300	49,000	13,145	1,200	815-T7 [特,8.5 T]
	1	大貨車-壓縮式垃圾車	2	10312	3,760			3,500	25.8	90,300	49,000	13,145	1,200	816-T7 [特,8.5 T]
	1	大貨車-壓縮式垃圾車	2	10312	3,760			3,500	25.8	90,300	49,000	13,145	1,200	817-T7 [特,8.5 T]
	1	大貨車-壓縮式垃圾車	2	10312	3,760			3,500	25.8	90,300	49,000	13,145	1,200	818-T7 [特,8.5 T]
	1	大貨車-壓縮式垃圾車	2	10312	3,760			3,500	25.8	90,300	49,000	13,145	1,200	819-T7 [特,8.5 T]
	1	大貨車-壓縮式垃圾車	2	10312	3,760			3,500	25.8	90,300	49,000	13,145	1,200	820-T7 [特,8.5 T]
	1	大貨車-壓縮式垃圾車	2	10312	3,760			3,500	25.8	90,300	49,000	13,145	1,200	822-T7 [特,8.5 T]
	1	大貨車-壓縮式垃圾車	2	10312	3,760			3,500	25.8	90,300	49,000	13,145	1,200	823-T7 [特,8.5 T]
	1	大貨車-壓縮式垃圾車	2	10312	3,760			3,500	25.8	90,300	49,000	13,145	1,200	825-T7 [特,8.5 T]
	1	大貨車-壓縮式垃圾車	2	10312	3,760			3,500	25.8	90,300	49,000	13,145	1,200	826-T7 [特,8.5 T]
	1	大貨車-壓縮式垃圾車	2	10312	3,760			3,500	25.8	90,300	49,000	13,145	1,200	827-T7 [特,8.5 T]
	1	大貨車-壓縮式垃圾車	2	10312	3,760			3,500	25.8	90,300	49,000	13,145	1,200	829-T7 [特,8.5 T]
	1	大貨車-壓縮式垃圾車	2	10312	3,760			3,500	25.8	90,300	49,000	13,145	1,200	830-T7 [特,8.5 T]
	1	大貨車-壓縮式垃圾車	2	10312	3,760			3,500	25.8	90,300	49,000	13,145	1,200	831-T7 [特,8.5 T]
	1	大貨車-壓縮式垃圾車	2	10312	2,998			3,500	25.8	90,300	49,000	13,145	1,200	872-T7 [特,8T]

高雄市政府環境保護局環境管理處

公務車輛明細表

中華民國115年度

單位：新臺幣元

業務計畫 及工作計 畫名稱	車輛 數	車輛 種類	乘客 人數 (不含 司機)	購置 年月	汽缸總 排氣量 (立方 公分)	牌照稅 (全年)	燃料使 用費 (全年)	油料費(全年)			養 護 費	車輛 保 險 費	車輛 檢 驗 費	備註
								數量 (公升)	單價 (元)	金額				
	1	大貨車-壓縮式垃圾車	2	10312	2,998			3,500	25.8	90,300	49,000	13,145	1,200	873-T7 [特,8T]
	1	大貨車-壓縮式垃圾車	2	10312	2,998			3,500	25.8	90,300	49,000	13,145	1,200	875-T7 [特,8T]
	1	大貨車-壓縮式垃圾車	2	10312	2,998			3,500	25.8	90,300	49,000	13,145	1,200	876-T7 [特,8T]
	1	大貨車-壓縮式垃圾車	2	10312	2,998			3,500	25.8	90,300	49,000	13,145	1,200	877-T7 [特,8T]
	1	大貨車-壓縮式垃圾車	2	10312	2,998			3,500	25.8	90,300	49,000	13,145	1,200	878-T7 [特,8T]
	1	大貨車-壓縮式垃圾車	2	10312	2,998			3,500	25.8	90,300	49,000	13,145	1,200	879-T7 [特,8T]
	1	大貨車-壓縮式垃圾車	2	10312	2,998			3,500	25.8	90,300	49,000	13,145	1,200	880-T7 [特,8T]
	1	大貨車-壓縮式垃圾車	2	10312	2,998			3,500	25.8	90,300	49,000	13,145	1,200	881-T7 [特,8T]
	1	大貨車-壓縮式垃圾車	2	10312	2,998			3,500	25.8	90,300	49,000	13,145	1,200	882-T7 [特,8T]
	1	大貨車-壓縮式垃圾車	2	10409	11,967			13,000	25.8	335,400	49,000	13,145	1,200	356-T8 [特,26T]
	1	大貨車-壓縮式垃圾車	2	10410	2,999			2,280	25.8	58,824	49,000	13,145	1,200	396-T8 [特,6.2T]
	1	大貨車-壓縮式垃圾車	2	10410	2,999			2,280	25.8	58,824	49,000	13,145	1,200	397-T8 [特,6.2T]
	1	大貨車-壓縮式垃圾車	2	10410	5,193			4,600	25.8	118,680	49,000	13,145	1,200	398-T8 [特,9.5T]
	1	大貨車-壓縮式垃圾車	2	10410	5,193			4,600	25.8	118,680	49,000	13,145	1,200	399-T8 [特,9.5T]
	1	大貨車-壓縮式垃圾車	2	10410	5,193			4,600	25.8	118,680	49,000	13,145	1,200	500-T8 [特,9.5T]
	1	大貨車-壓縮式垃圾車	2	10410	5,193			4,600	25.8	118,680	49,000	13,145	1,200	KEB-6001 [特,9.5T]
	1	大貨車-壓縮式垃圾車	2	10410	5,193			4,600	25.8	118,680	49,000	13,145	1,200	KEB-6002 [特,9.5T]
	1	大貨車-壓縮式垃圾車	2	10410	5,193			4,600	25.8	118,680	49,000	13,145	1,200	KEB-6003 [特,9.5T]

高雄市政府環境保護局環境管理處

公務車輛明細表

中華民國115年度

單位：新臺幣元

業務計畫及工作計畫名稱	車輛數	車輛種類	乘客人數(不含司機)	購置年月	汽缸總排氣量(立方公分)	牌照稅(全年)	燃料使用費(全年)	油料費(全年)			養護費	車輛保險費	車輛檢驗費	備註
								數量(公升)	單價(元)	金額				
	1	大貨車-壓縮式垃圾車	2	10410	2,998			3,500	25.8	90,300	49,000	13,145	1,200	KEB-6006 [特, 8T]
	1	大貨車-壓縮式垃圾車	2	10410	2,998			3,500	25.8	90,300	49,000	13,145	1,200	KEB-6007 [特, 8T]
	1	大貨車-壓縮式垃圾車	2	10410	2,998			3,500	25.8	90,300	49,000	13,145	1,200	KEB-6008 [特, 8T]
	1	大貨車-壓縮式垃圾車	2	10410	2,998			3,500	25.8	90,300	49,000	13,145	1,200	KEB-6009 [特, 8T]
	1	大貨車-壓縮式垃圾車	2	10410	2,998			3,500	25.8	90,300	49,000	13,145	1,200	KEB-6010 [特, 8T]
	1	大貨車-壓縮式垃圾車	2	10410	2,998			3,500	25.8	90,300	49,000	13,145	1,200	KEB-6011 [特, 8T]
	1	大貨車-壓縮式垃圾車	2	10410	2,998			3,500	25.8	90,300	49,000	13,145	1,200	KEB-6012 [特, 8T]
	1	大貨車-壓縮式垃圾車	2	10410	2,998			3,500	25.8	90,300	49,000	13,145	1,200	KEB-6013 [特, 8T]
	1	大貨車-壓縮式垃圾車	2	10410	2,998			3,500	25.8	90,300	49,000	13,145	1,200	KEB-6015 [特, 8T]
	1	大貨車-壓縮式垃圾車	2	10410	2,998			3,500	25.8	90,300	49,000	13,145	1,200	KEB-6016 [特, 8T]
	1	大貨車-壓縮式垃圾車	2	10410	2,998			3,500	25.8	90,300	49,000	13,145	1,200	KEB-6022 [特, 8T]
	1	大貨車-壓縮式垃圾車	2	10410	6,871			6,500	25.8	167,700	49,000	13,145	1,200	KEB-6031 [特, 17T]
	1	大貨車-壓縮式垃圾車	2	10412	7,545			6,500	25.8	167,700	49,000	13,145	1,200	KEB-6133 [特, 15.6T]
	1	大貨車-壓縮式垃圾車	2	10412	7,545			6,500	25.8	167,700	49,000	13,145	1,200	KEB-6135 [特, 15.6T]
	1	大貨車-壓縮式垃圾車	2	10412	7,545			6,500	25.8	167,700	49,000	13,145	1,200	KEB-6136 [特, 15.6T]
	1	大貨車-壓縮式垃圾車	2	10412	7,545			6,500	25.8	167,700	49,000	13,145	1,200	KEB-6137 [特, 15.6T]
	1	大貨車-壓縮式垃圾車	2	10412	7,545			6,500	25.8	167,700	49,000	13,145	1,200	KEB-6138 [特, 15.6T]
	1	大貨車-壓縮式垃圾車	2	10412	4,009			3,500	25.8	90,300	49,000	13,145	1,200	KEB-6166 [特, 8.5T]

高雄市政府環境保護局環境管理處

公務車輛明細表

中華民國115年度

單位：新臺幣元

業務計畫 及工作計 畫名稱	車輛 數	車輛 種類	乘客 人數 (不含 司機)	購置 年月	汽缸總 排氣量 (立方 公分)	牌照稅 (全年)	燃料使 用費 (全年)	油料費(全年)			養 護 費	車輛 保 險 費	車輛 檢 驗 費	備註
								數量 (公升)	單價 (元)	金額				
	1	大貨車-壓縮式垃圾車	2	10412	4,009			3,500	25.8	90,300	49,000	13,145	1,200	KEB-6167 [特, 8.5T]
	1	大貨車-壓縮式垃圾車	2	10412	4,009			3,500	25.8	90,300	49,000	13,145	1,200	KEB-6169 [特, 8.5T]
	1	大貨車-壓縮式垃圾車	2	10412	7,545			6,500	25.8	167,700	49,000	13,145	1,200	KEB-6170 [特, 15.6T]
	1	大貨車-壓縮式垃圾車	2	10412	7,545			6,500	25.8	167,700	49,000	13,145	1,200	KEB-6171 [特, 15.6T]
	1	大貨車-壓縮式垃圾車	2	10412	7,545			6,500	25.8	167,700	49,000	13,145	1,200	KEB-6172 [特, 15.6T]
	1	大貨車-壓縮式垃圾車	2	10412	7,545			6,500	25.8	167,700	49,000	13,145	1,200	KEB-6173 [特, 15.6T]
	1	大貨車-壓縮式垃圾車	2	10509	6,871			6,500	25.8	167,700	49,000	13,145	1,200	KEB-6828 [特, 17T]
	1	大貨車-壓縮式垃圾車	2	10509	6,871			6,500	25.8	167,700	49,000	13,145	1,200	KEB-6829 [特, 17T]
	1	大貨車-壓縮式垃圾車	2	10509	6,871			6,500	25.8	167,700	49,000	13,145	1,200	KEB-6830 [特, 17T]
	1	大貨車-壓縮式垃圾車	2	10509	6,871			6,500	25.8	167,700	49,000	13,145	1,200	KEB-6831 [特, 17T]
	1	大貨車-壓縮式垃圾車	2	10509	6,871			6,500	25.8	167,700	49,000	13,145	1,200	KEB-6832 [特, 17T]
	1	大貨車-壓縮式垃圾車	2	10509	6,871			6,500	25.8	167,700	49,000	13,145	1,200	KEB-6833 [特, 17T]
	1	大貨車-壓縮式垃圾車	2	10509	6,871			6,500	25.8	167,700	49,000	13,145	1,200	KEB-6835 [特, 17T]
	1	大貨車-壓縮式垃圾車	2	10509	6,871			6,500	25.8	167,700	49,000	13,145	1,200	KEB-6836 [特, 17T]
	1	大貨車-壓縮式垃圾車	2	10511	7,013			4,600	25.8	118,680	49,000	13,145	1,200	KEB-6868 [特, 10.4T]
	1	大貨車-壓縮式垃圾車	2	10511	7,013			4,600	25.8	118,680	49,000	13,145	1,200	KEB-6869 [特, 10.4T]
	1	大貨車-壓縮式垃圾車	2	10511	7,013			4,600	25.8	118,680	49,000	13,145	1,200	KEB-6870 [特, 10.4T]
	1	大貨車-壓縮式垃圾車	2	10511	7,013			4,600	25.8	118,680	49,000	13,145	1,200	KEB-6871 [特, 10.4T]

高雄市政府環境保護局環境管理處

公務車輛明細表

中華民國115年度

單位：新臺幣元

業務計畫 及工作計 畫名稱	車輛 數	車輛 種類	乘客 人數 (不含 司機)	購置 年月	汽缸總 排氣量 (立方 公分)	牌照稅 (全年)	燃料使 用費 (全年)	油料費(全年)			養 護 費	車輛 保 險 費	車輛 檢 驗 費	備註
								數量 (公升)	單價 (元)	金額				
	1	大貨車-壓縮式垃圾車	2	10511	7,013			4,600	25.8	118,680	49,000	13,145	1,200	KEB-6872 [特, 10.4T]
	1	大貨車-壓縮式垃圾車	2	10511	7,013			4,600	25.8	118,680	49,000	13,145	1,200	KEB-6873 [特, 10.4T]
	1	大貨車-壓縮式垃圾車	2	10511	7,013			4,600	25.8	118,680	49,000	13,145	1,200	KEB-6875 [特, 10.4T]
	1	大貨車-壓縮式垃圾車	2	10511	7,013			4,600	25.8	118,680	49,000	13,145	1,200	KEB-6876 [特, 10.4T]
	1	大貨車-壓縮式垃圾車	2	10511	7,013			4,600	25.8	118,680	49,000	13,145	1,200	KEB-6877 [特, 10.4T]
	1	大貨車-壓縮式垃圾車	2	10511	7,013			4,600	25.8	118,680	49,000	13,145	1,200	KEB-6878 [特, 10.4T]
	1	大貨車-壓縮式垃圾車	2	10511	6,692			4,600	25.8	118,680	49,000	13,145	1,200	KEB-7038 [特, 12T]
	1	大貨車-壓縮式垃圾車	2	10511	6,692			4,600	25.8	118,680	49,000	13,145	1,200	KEB-7039 [特, 12T]
	1	大貨車-壓縮式垃圾車	2	10511	6,692			4,600	25.8	118,680	49,000	13,145	1,200	KEB-7050 [特, 12T]
	1	大貨車-壓縮式垃圾車	2	10511	6,692			4,600	25.8	118,680	49,000	13,145	1,200	KEB-7051 [特, 12T]
	1	大貨車-壓縮式垃圾車	2	10511	6,692			4,600	25.8	118,680	49,000	13,145	1,200	KEB-7052 [特, 12T]
	1	大貨車-壓縮式垃圾車	2	10511	5,193			3,500	25.8	90,300	49,000	13,145	1,200	KEB-7053 [特, 9.5T]
	1	大貨車-壓縮式垃圾車	2	10511	5,193			3,500	25.8	90,300	49,000	13,145	1,200	KEB-7055 [特, 9.5T]
	1	大貨車-壓縮式垃圾車	2	10511	5,193			3,500	25.8	90,300	49,000	13,145	1,200	KEB-7056 [特, 9.5T]
	1	大貨車-壓縮式垃圾車	2	10511	5,193			3,500	25.8	90,300	49,000	13,145	1,200	KEB-7057 [特, 9.5T]
	1	大貨車-壓縮式垃圾車	2	10511	5,193			3,500	25.8	90,300	49,000	13,145	1,200	KEB-7058 [特, 9.5T]
	1	大貨車-壓縮式垃圾車	2	10511	5,193			3,500	25.8	90,300	49,000	13,145	1,200	KEB-7059 [特, 9.5T]
	1	大貨車-壓縮式垃圾車	2	10511	2,998			3,500	25.8	90,300	49,000	13,145	1,200	KEB-7068 [特, 8.55T]

高雄市政府環境保護局環境管理處

公務車輛明細表

中華民國115年度

單位：新臺幣元

業務計畫及工作計畫名稱	車輛數	車輛種類	乘客人數(不含司機)	購置年月	汽缸總排氣量(立方公分)	牌照稅(全年)	燃料使用費(全年)	油料費(全年)			養護費	車輛保險費	車輛檢驗費	備註
								數量(公升)	單價(元)	金額				
	1	大貨車-壓縮式垃圾車	2	10511	2,998			3,500	25.8	90,300	49,000	13,145	1,200	KEB-7069 [特, 8.55T]
	1	大貨車-壓縮式垃圾車	2	10601	6,692			5,300	25.8	136,740	49,000	13,145	1,200	KEB-7107 [特, 12T]
	1	大貨車-壓縮式垃圾車	2	10601	6,692			5,300	25.8	136,740	49,000	13,145	1,200	KEB-7108 [特, 12T]
	1	大貨車-壓縮式垃圾車	2	10601	6,692			5,300	25.8	136,740	49,000	13,145	1,200	KEB-7109 [特, 12T]
	1	大貨車-壓縮式垃圾車	2	10601	6,692			4,600	25.8	118,680	49,000	13,145	1,200	KEB-7123 [特, 12T]
	1	大貨車-壓縮式垃圾車	2	10601	6,692			4,600	25.8	118,680	49,000	13,145	1,200	KEB-7125 [特, 12T]
	1	大貨車-壓縮式垃圾車	2	10601	6,692			4,600	25.8	118,680	49,000	13,145	1,200	KEB-7126 [特, 12T]
	1	大貨車-壓縮式垃圾車	2	10601	6,692			4,600	25.8	118,680	49,000	13,145	1,200	KEB-7127 [特, 12T]
	1	大貨車-壓縮式垃圾車	2	10601	6,692			4,600	25.8	118,680	49,000	13,145	1,200	KEB-7128 [特, 12T]
	1	大貨車-壓縮式垃圾車	2	10605	6,692			5,300	25.8	136,740	49,000	13,145	1,200	KEB-7357 [特, 12T]
	1	大貨車-壓縮式垃圾車	2	10605	6,692			5,300	25.8	136,740	49,000	13,145	1,200	KEB-7361 [特, 12T]
	1	大貨車-壓縮式垃圾車	2	10606	6,692			4,600	25.8	118,680	49,000	13,145	1,200	KEB-7600 [特, 12T]
	1	大貨車-壓縮式垃圾車	2	10606	6,692			4,600	25.8	118,680	49,000	13,145	1,200	KEB-7601 [特, 12T]
	1	大貨車-壓縮式垃圾車	2	10606	6,692			4,600	25.8	118,680	49,000	13,145	1,200	KEB-7602 [特, 12T]
	1	大貨車-壓縮式垃圾車	2	10606	6,692			4,600	25.8	118,680	49,000	13,145	1,200	KEB-7603 [特, 12T]
	1	大貨車-壓縮式垃圾車	2	10606	6,692			4,600	25.8	118,680	49,000	13,145	1,200	KEB-7605 [特, 12T]
	1	大貨車-壓縮式垃圾車	2	10606	2,998			3,500	25.8	90,300	49,000	13,145	1,200	KEB-7637 [特, 8T]
	1	大貨車-壓縮式垃圾車	2	10606	2,998			3,500	25.8	90,300	49,000	13,145	1,200	KEB-7638 [特, 8T]

高雄市政府環境保護局環境管理處

公務車輛明細表

中華民國115年度

單位：新臺幣元

業務計畫及工作計畫名稱	車輛數	車輛種類	乘客人數(不含司機)	購置年月	汽缸總排氣量(立方公分)	牌照稅(全年)	燃料使用費(全年)	油料費(全年)			養護費	車輛保險費	車輛檢驗費	備註
								數量(公升)	單價(元)	金額				
	1	大貨車-壓縮式垃圾車	2	10606	2,998			3,500	25.8	90,300	49,000	13,145	1,200	KEB-7639 [特, 8T]
	1	大貨車-壓縮式垃圾車	2	10606	2,998			3,500	25.8	90,300	49,000	13,145	1,200	KEB-7650 [特, 8T]
	1	大貨車-壓縮式垃圾車	2	10606	2,998			3,500	25.8	90,300	49,000	13,145	1,200	KEB-7651 [特, 8T]
	1	大貨車-壓縮式垃圾車	2	10606	2,998			3,500	25.8	90,300	49,000	13,145	1,200	KEB-7652 [特, 8T]
	1	大貨車-壓縮式垃圾車	2	10606	2,998			3,500	25.8	90,300	49,000	13,145	1,200	KEB-7653 [特, 8T]
	1	大貨車-壓縮式垃圾車	2	10606	2,998			3,500	25.8	90,300	49,000	13,145	1,200	KEB-7655 [特, 8T]
	1	大貨車-壓縮式垃圾車	2	10606	2,998			3,500	25.8	90,300	49,000	13,145	1,200	KEB-7656 [特, 8T]
	1	大貨車-壓縮式垃圾車	2	10606	2,998			3,500	25.8	90,300	49,000	13,145	1,200	KEB-7657 [特, 8T]
	1	大貨車-壓縮式垃圾車	2	10606	2,998			3,500	25.8	90,300	49,000	13,145	1,200	KEB-7658 [特, 8T]
	1	大貨車-壓縮式垃圾車	2	10606	2,998			3,500	25.8	90,300	49,000	13,145	1,200	KEB-7659 [特, 8T]
	1	大貨車-壓縮式垃圾車	2	10608	6,692			4,600	25.8	118,680	49,000	13,145	1,200	KEB-7762 [特, 12T]
	1	大貨車-壓縮式垃圾車	2	10608	6,692			4,600	25.8	118,680	49,000	13,145	1,200	KEB-7763 [特, 12T]
	1	大貨車-壓縮式垃圾車	2	10608	6,692			4,600	25.8	118,680	49,000	13,145	1,200	KEB-7765 [特, 12T]
	1	大貨車-壓縮式垃圾車	2	10608	6,692			5,300	25.8	136,740	49,000	13,145	1,200	KEB-7766 [特, 12T]
	1	大貨車-壓縮式垃圾車	2	10608	6,692			5,300	25.8	136,740	49,000	13,145	1,200	KEB-7767 [特, 12T]
	1	大貨車-壓縮式垃圾車	2	10608	5,193			5,300	25.8	136,740	49,000	13,145	1,200	KEB-7769 [特, 9.5T]
	1	大貨車-壓縮式垃圾車	2	10608	5,193			4,600	25.8	118,680	49,000	13,145	1,200	KEB-7770 [特, 7.5T]
	1	大貨車-壓縮式垃圾車	2	10608	5,193			5,300	25.8	136,740	49,000	13,145	1,200	KEB-7771 [特, 9.5T]

高雄市政府環境保護局環境管理處

公務車輛明細表

中華民國115年度

單位：新臺幣元

業務計畫及工作計畫名稱	車輛數	車輛種類	乘客人數(不含司機)	購置年月	汽缸總排氣量(立方公分)	牌照稅(全年)	燃料使用費(全年)	油料費(全年)			養護費	車輛保險費	車輛檢驗費	備註
								數量(公升)	單價(元)	金額				
	1	大貨車-壓縮式垃圾車	2	10608	7,790			5,300	25.8	136,740	49,000	13,145	1,200	KEB-7772 [特, 11T]
	1	大貨車-壓縮式垃圾車	2	10610	5,193			3,500	25.8	90,300	49,000	13,145	1,200	KEB-7880 [特, 9.5T]
	1	大貨車-壓縮式垃圾車	2	10610	5,193			3,500	25.8	90,300	49,000	13,145	1,200	KEB-7881 [特, 9.5T]
	1	大貨車-壓縮式垃圾車	2	10610	5,193			3,500	25.8	90,300	49,000	13,145	1,200	KEB-7882 [特, 9.5T]
	1	大貨車-壓縮式垃圾車	2	10611	6,692			4,600	25.8	118,680	49,000	13,145	1,200	KEB-7982 [特, 12T]
	1	大貨車-壓縮式垃圾車	2	10611	6,692			4,600	25.8	118,680	49,000	13,145	1,200	KEB-7983 [特, 12T]
	1	大貨車-壓縮式垃圾車	2	10702	6,692			4,600	25.8	118,680	49,000	13,145	1,200	KED-9592 [特, 12T]
	1	大貨車-壓縮式垃圾車	2	10702	6,692			4,600	25.8	118,680	49,000	13,145	1,200	KED-9593 [特, 12T]
	1	大貨車-壓縮式垃圾車	2	10702	6,692			4,600	25.8	118,680	49,000	13,145	1,200	KED-9595 [特, 12T]
	1	大貨車-壓縮式垃圾車	2	10702	6,692			4,600	25.8	118,680	49,000	13,145	1,200	KED-9596 [特, 12T]
	1	大貨車-壓縮式垃圾車	2	10702	6,692			4,600	25.8	118,680	49,000	13,145	1,200	KED-9597 [特, 12T]
	1	大貨車-壓縮式垃圾車	2	10705	2,998			3,500	25.8	90,300	49,000	13,145	1,200	KED-9836 [特, 8.55T]
	1	大貨車-壓縮式垃圾車	2	10705	2,998			3,500	25.8	90,300	49,000	13,145	1,200	KED-9837 [特, 8.55T]
	1	大貨車-壓縮式垃圾車	2	10708	6,692			4,600	25.8	118,680	49,000	13,145	1,200	KEF-5606 [特, 12T]
	1	大貨車-壓縮式垃圾車	2	10708	6,692			4,600	25.8	118,680	49,000	13,145	1,200	KEF-5607 [特, 12T]
	1	大貨車-壓縮式垃圾車	2	10708	6,692			4,600	25.8	118,680	49,000	13,145	1,200	KEF-5608 [特, 12T]
	1	大貨車-壓縮式垃圾車	2	10708	6,692			4,600	25.8	118,680	49,000	13,145	1,200	KEF-5609 [特, 12T]
	1	大貨車-壓縮式垃圾車	2	10708	6,692			4,600	25.8	118,680	49,000	13,145	1,200	KEF-5610 [特, 12T]

高雄市政府環境保護局環境管理處

公務車輛明細表

中華民國115年度

單位：新臺幣元

業務計畫及工作計畫名稱	車輛數	車輛種類	乘客人數(不含司機)	購置年月	汽缸總排氣量(立方公分)	牌照稅(全年)	燃料使用費(全年)	油料費(全年)			養護費	車輛保險費	車輛檢驗費	備註
								數量(公升)	單價(元)	金額				
	1	大貨車-壓縮式垃圾車	2	10708	6,692			4,600	25.8	118,680	49,000	13,145	1,200	KEF-5685 [特, 12T]
	1	大貨車-壓縮式垃圾車	2	10708	6,692			4,600	25.8	118,680	49,000	13,145	1,200	KEF-5686 [特, 12T]
	1	大貨車-壓縮式垃圾車	2	10708	6,692			4,600	25.8	118,680	49,000	13,145	1,200	KEF-5687 [特, 12T]
	1	大貨車-壓縮式垃圾車	2	10710	7,545			4,600	25.8	118,680	49,000	13,145	1,200	KEF-5812 [特, 11T]
	1	大貨車-壓縮式垃圾車	2	10710	7,545			4,600	25.8	118,680	49,000	13,145	1,200	KEF-5813 [特, 11T]
	1	大貨車-壓縮式垃圾車	2	10710	7,545			4,600	25.8	118,680	49,000	13,145	1,200	KEF-5815 [特, 11T]
	1	大貨車-壓縮式垃圾車	2	10711	5,193			3,500	25.8	90,300	49,000	13,145	1,200	KEF-5822 [特, 9.5T]
	1	大貨車-壓縮式垃圾車	2	10711	5,193			3,500	25.8	90,300	49,000	13,145	1,200	KEF-5823 [特, 9.5T]
	1	大貨車-壓縮式垃圾車	2	10711	5,193			3,500	25.8	90,300	49,000	13,145	1,200	KEF-5825 [特, 9.5T]
	1	大貨車-壓縮式垃圾車	2	10711	5,193			3,500	25.8	90,300	49,000	13,145	1,200	KEF-5826 [特, 9.5T]
	1	大貨車-壓縮式垃圾車	2	10711	5,193			3,500	25.8	90,300	49,000	13,145	1,200	KEF-5827 [特, 9.5T]
	1	大貨車-壓縮式垃圾車	2	10711	5,193			3,500	25.8	90,300	49,000	13,145	1,200	KEF-5829 [特, 9.5T]
	1	大貨車-壓縮式垃圾車	2	10711	7,790			6,500	25.8	167,700	49,000	13,145	1,200	KEF-5831 [特, 15T]
	1	大貨車-壓縮式垃圾車	2	10711	7,790			6,500	25.8	167,700	49,000	13,145	1,200	KEF-5832 [特, 15T]
	1	大貨車-壓縮式垃圾車	2	10711	7,790			6,500	25.8	167,700	49,000	13,145	1,200	KEF-5833 [特, 15T]
	1	大貨車-壓縮式垃圾車	2	10711	7,790			6,500	25.8	167,700	49,000	13,145	1,200	KEF-5835 [特, 15T]
	1	大貨車-壓縮式垃圾車	2	10711	7,790			6,500	25.8	167,700	49,000	13,145	1,200	KEF-5836 [特, 15T]
	1	大貨車-壓縮式垃圾車	2	10711	7,790			6,500	25.8	167,700	49,000	13,145	1,200	KEF-5837 [特, 15T]

高雄市政府環境保護局環境管理處

公務車輛明細表

中華民國115年度

單位：新臺幣元

業務計畫 及工作計 畫名稱	車輛 數	車輛 種類	乘客 人數 (不含 司機)	購置 年月	汽缸總 排氣量 (立方 公分)	牌照稅 (全年)	燃料使 用費 (全年)	油料費(全年)			養 護 費	車輛 保 險 費	車輛 檢 驗 費	備註
								數量 (公升)	單價 (元)	金額				
	1	大貨車-壓縮式垃圾車	2	10711	7,790			6,500	25.8	167,700	49,000	13,145	1,200	KEF-5839 [特, 15T]
	1	大貨車-壓縮式垃圾車	2	10711	7,790			6,500	25.8	167,700	49,000	13,145	1,200	KEF-5850 [特, 15T]
	1	大貨車-壓縮式垃圾車	2	10711	7,790			6,500	25.8	167,700	49,000	13,145	1,200	KEF-5852 [特, 15T]
	1	大貨車-壓縮式垃圾車	2	10712	7,545			6,500	25.8	167,700	49,000	13,145	1,200	KEF-5652 [特, 15.1T]
	1	大貨車-壓縮式垃圾車	2	10712	7,545			6,500	25.8	167,700	49,000	13,145	1,200	KEF-5653 [特, 15.1T]
	1	大貨車-壓縮式垃圾車	2	10712	7,545			6,500	25.8	167,700	49,000	13,145	1,200	KEF-5655 [特, 15.1T]
	1	大貨車-壓縮式垃圾車	2	10712	7,545			6,500	25.8	167,700	49,000	13,145	1,200	KEF-5656 [特, 15.1T]
	1	大貨車-壓縮式垃圾車	2	10712	7,545			6,500	25.8	167,700	49,000	13,145	1,200	KEF-5657 [特, 15.1T]
	1	大貨車-壓縮式垃圾車	2	10712	7,545			6,500	25.8	167,700	49,000	13,145	1,200	KEF-5660 [特, 15.1T]
	1	大貨車-壓縮式垃圾車	2	10712	7,545			6,500	25.8	167,700	49,000	13,145	1,200	KEF-5661 [特, 15.1T]
	1	大貨車-壓縮式垃圾車	2	10712	7,545			6,500	25.8	167,700	49,000	13,145	1,200	KEF-5662 [特, 15.1T]
	1	大貨車-壓縮式垃圾車	2	10712	7,545			6,500	25.8	167,700	49,000	13,145	1,200	KEF-5663 [特, 15.1T]
	1	大貨車-壓縮式垃圾車	2	10712	7,545			6,500	25.8	167,700	49,000	13,145	1,200	KEF-5665 [特, 15.1T]
	1	大貨車-壓縮式垃圾車	2	10712	7,545			6,500	25.8	167,700	49,000	13,145	1,200	KEF-5666 [特, 15.1T]
	1	大貨車-壓縮式垃圾車	2	10712	7,545			6,500	25.8	167,700	49,000	13,145	1,200	KEF-5667 [特, 15.1T]
	1	大貨車-壓縮式垃圾車	2	10712	7,545			6,500	25.8	167,700	49,000	13,145	1,200	KEF-5670 [特, 15.1T]
	1	大貨車-壓縮式垃圾車	2	10712	7,545			6,500	25.8	167,700	49,000	13,145	1,200	KEF-5671 [特, 15.1T]
	1	大貨車-壓縮式垃圾車	2	10712	7,545			6,500	25.8	167,700	49,000	13,145	1,200	KEF-5672 [特, 15.1T]

高雄市政府環境保護局環境管理處

公務車輛明細表

中華民國115年度

單位：新臺幣元

業務計畫 及工作計 畫名稱	車輛 數	車輛 種類	乘客 人數 (不含 司機)	購置 年月	汽缸總 排氣量 (立方 公分)	牌照稅 (全年)	燃料使 用費 (全年)	油料費(全年)			養 護 費	車輛 保險 費	車輛 檢驗 費	備註
								數量 (公升)	單價 (元)	金額				
	1	大貨車-壓縮式垃圾車	2	10809	5,193			3,500	25.8	90,300	49,000	13,145	1,200	KEF-6915 [特, 9.5T]
	1	大貨車-壓縮式垃圾車	2	10809	5,193			3,500	25.8	90,300	49,000	13,145	1,200	KEF-6916 [特, 9.5T]
	1	大貨車-壓縮式垃圾車	2	10809	5,193			3,500	25.8	90,300	49,000	13,145	1,200	KEF-6917 [特, 9.5T]
	1	大貨車-壓縮式垃圾車	2	10809	5,193			3,500	25.8	90,300	49,000	13,145	1,200	KEF-6918 [特, 9.5T]
	1	大貨車-壓縮式垃圾車	2	10809	5,193			3,500	25.8	90,300	49,000	13,145	1,200	KEF-6919 [特, 9.5T]
	1	大貨車-壓縮式垃圾車	2	10809	5,193			3,500	25.8	90,300	49,000	13,145	1,200	KEF-6920 [特, 9.5T]
	1	大貨車-壓縮式垃圾車	2	10809	5,193			3,500	25.8	90,300	49,000	13,145	1,200	KEF-6921 [特, 9.5T]
	1	大貨車-壓縮式垃圾車	2	10809	5,193			3,500	25.8	90,300	49,000	13,145	1,200	KEF-6922 [特, 9.5T]
	1	大貨車-壓縮式垃圾車	2	10809	5,193			3,500	25.8	90,300	49,000	13,145	1,200	KEF-6923 [特, 9.5T]
	1	大貨車-壓縮式垃圾車	2	10811	7,684			6,500	25.8	167,700	49,000	13,145	1,200	KEH-5328 [特, 15.5T]
	1	大貨車-壓縮式垃圾車	2	10811	7,684			6,500	25.8	167,700	49,000	13,145	1,200	KEH-5329 [特, 15.5T]
	1	大貨車-壓縮式垃圾車	2	10811	7,684			6,500	25.8	167,700	49,000	13,145	1,200	KEH-5330 [特, 15.5T]
	1	大貨車-壓縮式垃圾車	2	10811	7,684			6,500	25.8	167,700	49,000	13,145	1,200	KEH-5331 [特, 15.5T]
	1	大貨車-壓縮式垃圾車	2	10811	7,684			6,500	25.8	167,700	49,000	13,145	1,200	KEH-5332 [特, 15.5T]
	1	大貨車-壓縮式垃圾車	2	10811	7,545			6,500	25.8	167,700	49,000	13,145	1,200	KEH-5360 [特, 15.1T]
	1	大貨車-壓縮式垃圾車	2	10811	7,545			6,500	25.8	167,700	49,000	13,145	1,200	KEH-5361 [特, 15.1T]
	1	大貨車-壓縮式垃圾車	2	10811	4,009			3,500	25.8	90,300	49,000	13,145	1,200	KEH-5368 [特, 8.5T]
	1	大貨車-壓縮式垃圾車	2	10811	4,009			3,500	25.8	90,300	49,000	13,145	1,200	KEH-5369 [特, 8.5T]

高雄市政府環境保護局環境管理處

公務車輛明細表

中華民國115年度

單位：新臺幣元

業務計畫 及工作計 畫名稱	車輛 數	車輛 種類	乘客 人數 (不含 司機)	購置 年月	汽缸總 排氣量 (立方 公分)	牌照稅 (全年)	燃料使 用費 (全年)	油料費(全年)			養 護 費	車輛 保 險 費	車輛 檢 驗 費	備註
								數量 (公升)	單價 (元)	金額				
	1	大貨車-壓縮式垃圾車	2	10811	4,009			3,500	25.8	90,300	49,000	13,145	1,200	KEH-5370 [特, 8.5T]
	1	大貨車-壓縮式垃圾車	2	10811	7,545			4,600	25.8	118,680	49,000	13,145	1,200	KEH-5371 [特, 11T]
	1	大貨車-壓縮式垃圾車	2	10811	7,545			4,600	25.8	118,680	49,000	13,145	1,200	KEH-5372 [特, 11T]
	1	大貨車-壓縮式垃圾車	2	10811	7,545			4,600	25.8	118,680	49,000	13,145	1,200	KEH-5373 [特, 11T]
	1	大貨車-壓縮式垃圾車	2	10811	7,545			4,600	25.8	118,680	49,000	13,145	1,200	KEH-5375 [特, 11T]
	1	大貨車-壓縮式垃圾車	2	10811	7,790			5,300	25.8	136,740	49,000	13,145	1,200	KEH-5376 [特, 15T]
	1	大貨車-壓縮式垃圾車	2	10811	7,790			5,300	25.8	136,740	49,000	13,145	1,200	KEH-5377 [特, 15T]
	1	大貨車-壓縮式垃圾車	2	10811	7,790			5,300	25.8	136,740	49,000	13,145	1,200	KEH-5380 [特, 15T]
	1	大貨車-壓縮式垃圾車	2	10811	7,545			6,500	25.8	167,700	49,000	13,145	1,200	KEM-2516 [特, 15.1T]
	1	大貨車-壓縮式垃圾車	2	10903	7,790			4,600	25.8	118,680	33,000	13,145	1,200	KEH-5755 [特, 11T]
	1	大貨車-壓縮式垃圾車	2	10903	7,790			4,600	25.8	118,680	33,000	13,145	1,200	KEH-5756 [特, 11T]
	1	大貨車-壓縮式垃圾車	2	10903	7,790			4,600	25.8	118,680	33,000	13,145	1,200	KEH-5760 [特, 11T]
	1	大貨車-壓縮式垃圾車	2	10903	7,790			4,600	25.8	118,680	33,000	13,145	1,200	KEH-5761 [特, 11T]
	1	大貨車-壓縮式垃圾車	2	10903	7,790			4,600	25.8	118,680	33,000	13,145	1,200	KEH-5762 [特, 11T]
	1	大貨車-壓縮式垃圾車	2	10903	7,790			4,600	25.8	118,680	33,000	13,145	1,200	KEH-5763 [特, 11T]
	1	大貨車-壓縮式垃圾車	2	10903	7,790			4,600	25.8	118,680	33,000	13,145	1,200	KEH-5765 [特, 11T]
	1	大貨車-壓縮式垃圾車	2	10903	7,790			4,600	25.8	118,680	33,000	13,145	1,200	KEH-5766 [特, 11T]
	1	大貨車-壓縮式垃圾車	2	10903	7,790			4,600	25.8	118,680	33,000	13,145	1,200	KEH-5767 [特, 11T]

高雄市政府環境保護局環境管理處

公務車輛明細表

中華民國115年度

單位：新臺幣元

業務計畫 及工作計 畫名稱	車輛 數	車輛 種類	乘客 人數 (不含 司機)	購置 年月	汽缸總 排氣量 (立方 公分)	牌照稅 (全年)	燃料使 用費 (全年)	油料費(全年)			養 護 費	車輛 保 險 費	車輛 檢 驗 費	備註
								數量 (公升)	單價 (元)	金額				
	1	大貨車-壓縮式垃圾車	2	10907	11,967			13,000	25.8	335,400	33,000	13,145	1,200	KEH-5876 [特, 26T]
	1	大貨車-壓縮式垃圾車	2	10908	7,545			4,600	25.8	118,680	33,000	13,145	1,200	KEH-5932 [特, 11T]
	1	大貨車-壓縮式垃圾車	2	10908	7,545			4,600	25.8	118,680	33,000	13,145	1,200	KEH-5933 [特, 11T]
	1	大貨車-壓縮式垃圾車	2	10908	7,545			4,600	25.8	118,680	33,000	13,145	1,200	KEH-5935 [特, 11T]
	1	大貨車-壓縮式垃圾車	2	10910	7,545			6,500	25.8	167,700	33,000	13,145	1,200	KEH-5918 [特, 15.1T]
	1	大貨車-壓縮式垃圾車	2	10910	7,545			6,500	25.8	167,700	33,000	13,145	1,200	KEH-5919 [特, 15.1T]
	1	大貨車-壓縮式垃圾車	2	10910	7,545			6,500	25.8	167,700	33,000	13,145	1,200	KEH-5920 [特, 15.1T]
	1	大貨車-壓縮式垃圾車	2	10910	7,545			6,500	25.8	167,700	33,000	13,145	1,200	KEH-5921 [特, 15.1T]
	1	大貨車-壓縮式垃圾車	2	10910	7,545			6,500	25.8	167,700	33,000	13,145	1,200	KEH-5922 [特, 15.1T]
	1	大貨車-壓縮式垃圾車	2	10910	7,545			6,500	25.8	167,700	33,000	13,145	1,200	KEH-5923 [特, 15.1T]
	1	大貨車-壓縮式垃圾車	2	10910	7,545			6,500	25.8	167,700	33,000	13,145	1,200	KEH-5925 [特, 15.1T]
	1	大貨車-壓縮式垃圾車	2	10910	7,545			6,500	25.8	167,700	33,000	13,145	1,200	KEH-5926 [特, 15.1T]
	1	大貨車-壓縮式垃圾車	2	10910	7,545			6,500	25.8	167,700	33,000	13,145	1,200	KEH-5927 [特, 15.1T]
	1	大貨車-壓縮式垃圾車	2	10910	7,545			6,500	25.8	167,700	33,000	13,145	1,200	KEH-5929 [特, 15.1T]
	1	大貨車-壓縮式垃圾車	2	10910	7,545			6,500	25.8	167,700	33,000	13,145	1,200	KEH-5930 [特, 15.1T]
	1	大貨車-壓縮式垃圾車	2	10910	7,545			6,500	25.8	167,700	33,000	13,145	1,200	KEH-5931 [特, 15.1T]
	1	大貨車-壓縮式垃圾車	2	10911	2,998			3,500	25.8	90,300	33,000	13,145	1,200	KEH-6313 [特, 8.55T]
	1	大貨車-壓縮式垃圾車	2	10911	2,998			3,500	25.8	90,300	33,000	13,145	1,200	KEH-6315 [特, 8.55T]

高雄市政府環境保護局環境管理處

公務車輛明細表

中華民國115年度

單位：新臺幣元

業務計畫及工作計畫名稱	車輛數	車輛種類	乘客人數(不含司機)	購置年月	汽缸總排氣量(立方公分)	牌照稅(全年)	燃料使用費(全年)	油料費(全年)			養護費	車輛保險費	車輛檢驗費	備註
								數量(公升)	單價(元)	金額				
	1	大貨車-壓縮式垃圾車	2	10911	7,545			4,600	25.8	118,680	33,000	13,145	1,200	KEH-6317 [特, 10.4T]
	1	大貨車-壓縮式垃圾車	2	10911	7,545			6,500	25.8	167,700	33,000	13,145	1,200	KEH-6319 [特, 15.1T]
	1	大貨車-壓縮式垃圾車	2	10911	7,545			6,500	25.8	167,700	33,000	13,145	1,200	KEH-6320 [特, 15.1T]
	1	大貨車-壓縮式垃圾車	2	10911	7,545			6,500	25.8	167,700	33,000	13,145	1,200	KEH-6321 [特, 15.1T]
	1	大貨車-壓縮式垃圾車	2	10911	7,545			6,500	25.8	167,700	33,000	13,145	1,200	KEH-6322 [特, 15.1T]
	1	大貨車-壓縮式垃圾車	2	10912	2,998			3,500	25.8	90,300	33,000	13,145	1,200	KEH-6238 [特, 8.55T]
	1	大貨車-壓縮式垃圾車	2	10912	2,998			3,500	25.8	90,300	33,000	13,145	1,200	KEH-6250 [特, 8.55T]
	1	大貨車-壓縮式垃圾車	2	10912	2,998			3,500	25.8	90,300	33,000	13,145	1,200	KEH-6251 [特, 8.55T]
	1	大貨車-壓縮式垃圾車	2	10912	2,998			3,500	25.8	90,300	33,000	13,145	1,200	KEH-6252 [特, 8.55T]
	1	大貨車-壓縮式垃圾車	2	10912	2,998			3,500	25.8	90,300	33,000	13,145	1,200	KEH-6253 [特, 8.55T]
	1	大貨車-壓縮式垃圾車	2	10912	2,998			3,500	25.8	90,300	33,000	13,145	1,200	KEH-6255 [特, 8.55T]
	1	大貨車-壓縮式垃圾車	2	10912	2,998			3,500	25.8	90,300	33,000	13,145	1,200	KEH-6256 [特, 8.55T]
	1	大貨車-壓縮式垃圾車	2	10912	2,998			3,500	25.8	90,300	33,000	13,145	1,200	KEH-6257 [特, 8.55T]
	1	大貨車-壓縮式垃圾車	2	10912	2,998			3,500	25.8	90,300	33,000	13,145	1,200	KEH-6259 [特, 8.55T]
	1	大貨車-壓縮式垃圾車	2	10912	7,545			4,600	25.8	118,680	33,000	13,145	1,200	KEH-6263 [特, 11T]
	1	大貨車-壓縮式垃圾車	2	10912	7,545			4,600	25.8	118,680	33,000	13,145	1,200	KEH-6265 [特, 11T]
	1	大貨車-壓縮式垃圾車	2	10912	7,545			4,600	25.8	118,680	33,000	13,145	1,200	KEH-6267 [特, 11T]
	1	大貨車-壓縮式垃圾車	2	10912	7,545			4,600	25.8	118,680	33,000	13,145	1,200	KEH-6268 [特, 11T]

高雄市政府環境保護局環境管理處

公務車輛明細表

中華民國115年度

單位：新臺幣元

業務計畫及工作計畫名稱	車輛數	車輛種類	乘客人數(不含司機)	購置年月	汽缸總排氣量(立方公分)	牌照稅(全年)	燃料使用費(全年)	油料費(全年)			養護費	車輛保險費	車輛檢驗費	備註
								數量(公升)	單價(元)	金額				
	1	大貨車-壓縮式垃圾車	2	10912	7,545			4,600	25.8	118,680	33,000	13,145	1,200	KEH-6269 [特, 11T]
	1	大貨車-壓縮式垃圾車	2	10912	7,545			5,300	25.8	136,740	33,000	13,145	1,200	KEH-6270 [特, 15.1T]
	1	大貨車-壓縮式垃圾車	2	10912	7,545			5,300	25.8	136,740	33,000	13,145	1,200	KEH-6271 [特, 15.1T]
	1	大貨車-壓縮式垃圾車	2	10912	7,545			5,300	25.8	136,740	33,000	13,145	1,200	KEH-6272 [特, 15.1T]
	1	大貨車-壓縮式垃圾車	2	10912	7,545			4,600	25.8	118,680	33,000	13,145	1,200	KEH-6273 [特, 11T]
	1	大貨車-壓縮式垃圾車	2	11002	7,545			6,500	25.8	167,700	33,000	13,145	1,200	KEH-6376 [特, 15.1T]
	1	大貨車-壓縮式垃圾車	2	11002	7,545			6,500	25.8	167,700	33,000	13,145	1,200	KEH-6377 [特, 15.1T]
	1	大貨車-壓縮式垃圾車	2	11002	7,545			6,500	25.8	167,700	33,000	13,145	1,200	KEH-6378 [特, 15.1T]
	1	大貨車-壓縮式垃圾車	2	11002	7,545			6,500	25.8	167,700	33,000	13,145	1,200	KEH-6381 [特, 15.1T]
	1	大貨車-壓縮式垃圾車	2	11006	2,998			3,500	25.8	90,300	33,000	13,145	1,200	KEH-6616 [特, 8.55T]
	1	大貨車-壓縮式垃圾車	2	11006	2,998			3,500	25.8	90,300	33,000	13,145	1,200	KEH-6617 [特, 8.55T]
	1	大貨車-壓縮式垃圾車	2	11006	2,998			3,500	25.8	90,300	33,000	13,145	1,200	KEH-6619 [特, 8.55T]
	1	大貨車-壓縮式垃圾車	2	11006	2,998			3,500	25.8	90,300	33,000	13,145	1,200	KEH-6620 [特, 8.55T]
	1	大貨車-壓縮式垃圾車	2	11006	2,998			3,500	25.8	90,300	33,000	13,145	1,200	KEH-6621 [特, 8.55T]
	1	大貨車-壓縮式垃圾車	2	11006	2,998			3,500	25.8	90,300	33,000	13,145	1,200	KEH-6622 [特, 8.55T]
	1	大貨車-壓縮式垃圾車	2	11006	2,998			3,500	25.8	90,300	33,000	13,145	1,200	KEH-6623 [特, 8.55T]
	1	大貨車-壓縮式垃圾車	2	11007	7,545			6,500	25.8	167,700	33,000	13,145	1,200	KEH-6600 [特, 15.1T]
	1	大貨車-壓縮式垃圾車	2	11007	7,545			6,500	25.8	167,700	33,000	13,145	1,200	KEH-6601 [特, 15.1T]

高雄市政府環境保護局環境管理處

公務車輛明細表

中華民國115年度

單位：新臺幣元

業務計畫及工作計畫名稱	車輛數	車輛種類	乘客人數(不含司機)	購置年月	汽缸總排氣量(立方公分)	牌照稅(全年)	燃料使用費(全年)	油料費(全年)			養護費	車輛保險費	車輛檢驗費	備註
								數量(公升)	單價(元)	金額				
	1	大貨車-壓縮式垃圾車	2	11007	7,545			6,500	25.8	167,700	33,000	13,145	1,200	KEH-6602 [特, 15.1T]
	1	大貨車-壓縮式垃圾車	2	11007	7,545			6,500	25.8	167,700	33,000	13,145	1,200	KEH-6603 [特, 15.1T]
	1	大貨車-壓縮式垃圾車	2	11007	7,545			6,500	25.8	167,700	33,000	13,145	1,200	KEH-6605 [特, 15.1T]
	1	大貨車-壓縮式垃圾車	2	11007	7,545			6,500	25.8	167,700	33,000	13,145	1,200	KEH-6607 [特, 15.1T]
	1	大貨車-壓縮式垃圾車	2	11007	7,545			6,500	25.8	167,700	33,000	13,145	1,200	KEH-6609 [特, 15.1T]
	1	大貨車-壓縮式垃圾車	2	11007	7,545			6,500	25.8	167,700	33,000	13,145	1,200	KEH-6610 [特, 15.1T]
	1	大貨車-壓縮式垃圾車	2	11007	7,545			4,600	25.8	118,680	33,000	13,145	1,200	KEH-6671 [特, 10.4T]
	1	大貨車-壓縮式垃圾車	2	11007	7,545			4,600	25.8	118,680	33,000	13,145	1,200	KEH-6672 [特, 10.4T]
	1	大貨車-壓縮式垃圾車	2	11007	7,545			4,600	25.8	118,680	33,000	13,145	1,200	KEH-6673 [特, 10.4T]
	1	大貨車-壓縮式垃圾車	2	11007	7,545			4,600	25.8	118,680	33,000	13,145	1,200	KEH-6675 [特, 10.4T]
	1	大貨車-壓縮式垃圾車	2	11007	7,545			4,600	25.8	118,680	33,000	13,145	1,200	KEH-6680 [特, 10.4T]
	1	大貨車-壓縮式垃圾車	2	11007	7,545			4,600	25.8	118,680	33,000	13,145	1,200	KEH-6681 [特, 10.4T]
	1	大貨車-壓縮式垃圾車	2	11007	7,545			4,600	25.8	118,680	33,000	13,145	1,200	KEH-6682 [特, 10.4T]
	1	大貨車-壓縮式垃圾車	2	11008	2,998			3,500	25.8	90,300	33,000	13,145	600	KEH-6792 [特, 8.55T]
	1	大貨車-壓縮式垃圾車	2	11008	2,998			3,500	25.8	90,300	33,000	13,145	600	KEH-6793 [特, 8.55T]
	1	大貨車-壓縮式垃圾車	2	11009	7,790			6,500	25.8	167,700	33,000	13,145	600	KEH-6795 [特, 15T]
	1	大貨車-壓縮式垃圾車	2	11011	6,403			5,300	25.8	136,740	33,000	13,145	600	KEH-6992 [特, 11T]
	1	大貨車-壓縮式垃圾車	2	11011	6,403			5,300	25.8	136,740	33,000	13,145	600	KEH-6993 [特, 11T]

高雄市政府環境保護局環境管理處

公務車輛明細表

中華民國115年度

單位：新臺幣元

業務計畫 及工作計 畫名稱	車輛 數	車輛 種類	乘客 人數 (不含 司機)	購置 年月	汽缸總 排氣量 (立方 公分)	牌照稅 (全年)	燃料使 用費 (全年)	油料費(全年)			養 護 費	車輛 保 險 費	車輛 檢 驗 費	備註
								數量 (公升)	單價 (元)	金額				
	1	大貨車-壓縮式垃圾車	2	11011	6,403			5,300	25.8	136,740	33,000	13,145	600	KEH-6995 [特, 11T]
	1	大貨車-壓縮式垃圾車	2	11011	6,403			5,300	25.8	136,740	33,000	13,145	600	KEM-0012 [特, 11T]
	1	大貨車-壓縮式垃圾車	2	11103	7,790			6,500	25.8	167,700	24,000	13,145	600	KEL-3910 [特, 15T]
	1	大貨車-壓縮式垃圾車	2	11108	5,193			3,500	25.8	90,300	24,000	13,145	600	KEM-0618 [特, 9.5T]
	1	大貨車-壓縮式垃圾車	2	11108	5,193			3,500	25.8	90,300	24,000	13,145	600	KEM-0619 [特, 9.5T]
	1	大貨車-壓縮式垃圾車	2	11108	5,193			3,500	25.8	90,300	24,000	13,145	600	KEM-0620 [特, 9.5T]
	1	大貨車-壓縮式垃圾車	2	11108	5,193			3,500	25.8	90,300	24,000	13,145	600	KEM-0621 [特, 9.5T]
	1	大貨車-壓縮式垃圾車	2	11108	7,545			4,600	25.8	118,680	24,000	13,145	600	KEM-0622 [特, 11T]
	1	大貨車-壓縮式垃圾車	2	11108	7,545			4,600	25.8	118,680	24,000	13,145	600	KEM-0623 [特, 11T]
	1	大貨車-壓縮式垃圾車	2	11108	7,545			4,600	25.8	118,680	24,000	13,145	600	KEM-0625 [特, 11T]
	1	大貨車-壓縮式垃圾車	2	11108	7,545			4,600	25.8	118,680	24,000	13,145	600	KEM-0626 [特, 11T]
	1	大貨車-壓縮式垃圾車	2	11108	7,545			5,300	25.8	136,740	24,000	13,145	600	KEM-0627 [特, 15.1T]
	1	大貨車-壓縮式垃圾車	2	11108	7,545			5,300	25.8	136,740	24,000	13,145	600	KEM-0628 [特, 15.1T]
	1	大貨車-壓縮式垃圾車	2	11108	7,545			5,300	25.8	136,740	24,000	13,145	600	KEM-0630 [特, 15.1T]
	1	大貨車-壓縮式垃圾車	2	11108	7,545			5,300	25.8	136,740	24,000	13,145	600	KEM-0631 [特, 15.1T]
	1	大貨車-壓縮式垃圾車	2	11108	7,545			5,300	25.8	136,740	24,000	13,145	600	KEM-0632 [特, 15.1T]
	1	大貨車-壓縮式垃圾車	2	11108	7,545			5,300	25.8	136,740	24,000	13,145	600	KEM-0633 [特, 15.1T]
	1	大貨車-壓縮式垃圾車	2	11108	7,545			6,500	25.8	167,700	24,000	13,145	600	KEM-0635 [特, 15.1T]

高雄市政府環境保護局環境管理處

公務車輛明細表

中華民國115年度

單位：新臺幣元

業務計畫及工作計畫名稱	車輛數	車輛種類	乘客人數(不含司機)	購置年月	汽缸總排氣量(立方公分)	牌照稅(全年)	燃料使用費(全年)	油料費(全年)			養護費	車輛保險費	車輛檢驗費	備註
								數量(公升)	單價(元)	金額				
	1	大貨車-壓縮式垃圾車	2	11108	7,545			6,500	25.8	167,700	24,000	13,145	600	KEM-0636 [特, 15.1T]
	1	大貨車-壓縮式垃圾車	2	11108	7,545			6,500	25.8	167,700	24,000	13,145	600	KEP-2893 [特, 15.1T]
	1	大貨車-壓縮式垃圾車	2	11108	7,545			6,500	25.8	167,700	24,000	13,145	600	KEP-2901 [特, 15.1T]
	1	大貨車-壓縮式垃圾車	2	11108	7,545			6,500	25.8	167,700	24,000	13,145	600	KEP-2902 [特, 15.1T]
	1	大貨車-壓縮式垃圾車	2	11108	7,545			6,500	25.8	167,700	24,000	13,145	600	KEP-2903 [特, 15.1T]
	1	大貨車-壓縮式垃圾車	2	11111	5,193			3,500	25.8	90,300	24,000	13,145	600	KEM-0872 [特, 9.5T]
	1	大貨車-壓縮式垃圾車	2	11111	7,545			6,500	25.8	167,700	24,000	13,145	600	KEP-3320 [特, 15.1T]
	1	大貨車-壓縮式垃圾車	2	11112	7,545			5,300	25.8	136,740	24,000	13,145	600	KEP-3321 [特, 15.1T]
	1	大貨車-壓縮式垃圾車	2	11112	7,545			5,300	25.8	136,740	24,000	13,145	600	KEP-3322 [特, 15.1T]
	1	大貨車-壓縮式垃圾車	2	11112	7,545			5,300	25.8	136,740	24,000	13,145	600	KEP-3323 [特, 15.1T]
	1	大貨車-壓縮式垃圾車	2	11112	7,545			5,300	25.8	136,740	24,000	13,145	600	KEP-3325 [特, 15.1T]
	1	大貨車-壓縮式垃圾車	2	11205	5,193			6,500	25.8	167,700	24,000	13,145	600	KES-6559 [特, 15T]
	1	大貨車-壓縮式垃圾車	2	11208	5,193			3,500	25.8	90,300	24,000	13,145	600	KEM-1539 [特, 9.5T]
	1	大貨車-壓縮式垃圾車	2	11208	7,545			4,600	25.8	118,680	24,000	13,145	600	KEM-1550 [特, 11T]
	1	大貨車-壓縮式垃圾車	2	11209	7,545			6,500	25.8	167,700	24,000	13,145	600	KEM-1598 [特, 15.6T]
	1	大貨車-壓縮式垃圾車	2	11209	2,998			3,500	25.8	90,300	24,000	13,145	600	KEP-5756 [特, 8.55T]
	1	大貨車-壓縮式垃圾車	2	11209	2,998			3,500	25.8	90,300	24,000	13,145	600	KEP-5759 [特, 8.55T]
	1	大貨車-壓縮式垃圾車	2	11209	2,998			3,500	25.8	90,300	24,000	13,145	600	KEP-5760 [特, 8.55T]

高雄市政府環境保護局環境管理處

公務車輛明細表

中華民國115年度

單位：新臺幣元

業務計畫及工作計畫名稱	車輛數	車輛種類	乘客人數(不含司機)	購置年月	汽缸總排氣量(立方公分)	牌照稅(全年)	燃料使用費(全年)	油料費(全年)			養護費	車輛保險費	車輛檢驗費	備註
								數量(公升)	單價(元)	金額				
	1	大貨車-壓縮式垃圾車	2	11209	2,998			3,500	25.8	90,300	24,000	13,145	600	KEP-5761 [特, 8.55T]
	1	大貨車-壓縮式垃圾車	2	11209	7,545			5,300	25.8	136,740	24,000	13,145	600	KEP-5763 [特, 15.6T]
	1	大貨車-壓縮式垃圾車	2	11209	7,545			5,300	25.8	136,740	24,000	13,145	600	KEP-5765 [特, 15.6T]
	1	大貨車-壓縮式垃圾車	2	11209	7,545			6,500	25.8	167,700	24,000	13,145	600	KEP-5771 [特, 15.6T]
	1	大貨車-壓縮式垃圾車	2	11209	7,545			6,500	25.8	167,700	24,000	13,145	600	KEP-5772 [特, 15.6T]
	1	大貨車-壓縮式垃圾車	2	11209	7,545			6,500	25.8	167,700	24,000	13,145	600	KEP-5776 [特, 15.6T]
	1	大貨車-壓縮式垃圾車	2	11209	7,545			6,500	25.8	167,700	24,000	13,145	600	KEP-5780 [特, 15.6T]
	1	大貨車-壓縮式垃圾車	2	11209	7,545			6,500	25.8	167,700	24,000	13,145	600	KEP-5781 [特, 15.6T]
	1	大貨車-壓縮式垃圾車	2	11209	7,545			6,500	25.8	167,700	24,000	13,145	600	KEP-5782 [特, 15.6T]
	1	大貨車-壓縮式垃圾車	2	11209	7,545			6,500	25.8	167,700	24,000	13,145	600	KEP-5783 [特, 15.6T]
	1	大貨車-壓縮式垃圾車	2	11209	7,545			6,500	25.8	167,700	24,000	13,145	600	KEP-5787 [特, 15.6T]
	1	大貨車-壓縮式垃圾車	2	11209	7,545			4,600	25.8	118,680	24,000	13,145	600	KEP-5790 [特, 11T]
	1	大貨車-壓縮式垃圾車	2	11209	7,545			4,600	25.8	118,680	24,000	13,145	600	KEP-5791 [特, 11T]
	1	大貨車-壓縮式垃圾車	2	11209	7,545			4,600	25.8	118,680	24,000	13,145	600	KEP-5792 [特, 11T]
	1	大貨車-壓縮式垃圾車	2	11209	7,545			6,500	25.8	167,700	24,000	13,145	600	KEP-5812 [特, 15.6T]
	1	大貨車-壓縮式垃圾車	2	11209	7,545			6,500	25.8	167,700	24,000	13,145	600	KEP-5813 [特, 15.6T]
	1	大貨車-壓縮式垃圾車	2	11209	7,545			6,500	25.8	167,700	24,000	13,145	600	KEP-5815 [特, 15.6T]
	1	大貨車-壓縮式垃圾車	2	11211	7,545			6,500	25.8	167,700	24,000	13,145	600	KEM-1693 [特, 15.6T]

高雄市政府環境保護局環境管理處

公務車輛明細表

中華民國115年度

單位：新臺幣元

業務計畫 及工作計 畫名稱	車輛 數	車輛 種類	乘客 人數 (不含 司機)	購置 年月	汽缸總 排氣量 (立方 公分)	牌照稅 (全年)	燃料使 用費 (全年)	油料費(全年)			養 護 費	車輛 保 險 費	車輛 檢 驗 費	備註
								數量 (公升)	單價 (元)	金額				
	1	大貨車-壓縮式垃圾車	2	11212	7,685			5,300	25.8	136,740	24,000	13,145	600	KEP-6137 [特, 15.5T]
	1	大貨車-壓縮式垃圾車	2	11212	7,545			6,500	25.8	167,700	24,000	13,145	600	KEP-6208 [特, 15.6T]
	1	大貨車-壓縮式垃圾車	2	11212	7,545			5,300	25.8	136,740	24,000	13,145	600	KEP-6210 [特, 15.6T]
	1	大貨車-壓縮式垃圾車	2	11301	7,545			4,600	25.8	118,680	8,300	13,145	600	KEP-6237 [特, 11T]
	1	大貨車-壓縮式垃圾車	2	11302	5,193			6,500	25.8	167,700	8,300	13,145	600	KEU-3711 [特, 15T]
	1	大貨車-壓縮式垃圾車	2	11307	2,998			3,500	25.8	90,300	8,300	13,145	600	KEP-7016 [特, 8.55T]
	1	大貨車-壓縮式垃圾車	2	11308	7,685			6,500	25.8	167,700	8,300	13,145	600	KEU-5591 [特, 15.5T]
	1	大貨車-壓縮式垃圾車	2	11308	7,685			6,500	25.8	167,700	8,300	13,145	600	KEU-5593 [特, 15.5T]
	1	大貨車-壓縮式垃圾車	2	11308	7,685			6,500	25.8	167,700	8,300	13,145	600	KEU-5596 [特, 15.5T]
	1	大貨車-壓縮式垃圾車	2	11308	7,685			6,500	25.8	167,700	8,300	13,145	600	KEU-5597 [特, 15.5T]
	1	大貨車-壓縮式垃圾車	2	11308	7,685			6,500	25.8	167,700	8,300	13,145	600	KEU-5600 [特, 15.5T]
	1	大貨車-壓縮式垃圾車	2	11308	7,685			6,500	25.8	167,700	8,300	13,145	600	KEU-5601 [特, 15.5T]
	1	大貨車-壓縮式垃圾車	2	11308	7,685			6,500	25.8	167,700	8,300	13,145	600	KEU-5602 [特, 15.5T]
	1	大貨車-壓縮式垃圾車	2	11308	7,685			6,500	25.8	167,700	8,300	13,145	600	KEU-5603 [特, 15.5T]
	1	大貨車-壓縮式垃圾車	2	11308	7,685			6,500	25.8	167,700	8,300	13,145	600	KEU-5605 [特, 15.5T]
	1	大貨車-壓縮式垃圾車	2	11308	7,685			6,500	25.8	167,700	8,300	13,145	600	KEU-5606 [特, 15.5T]
	1	大貨車-壓縮式垃圾車	2	11310	7,545			4,600	25.8	118,680	8,300	13,145	600	KEM-2231 [特, 11T]
	1	大貨車-壓縮式垃圾車	2	11310	7,545			4,600	25.8	118,680	8,300	13,145	600	KEM-2232 [特, 11T]

高雄市政府環境保護局環境管理處

公務車輛明細表

中華民國115年度

單位：新臺幣元

業務計畫及工作計畫名稱	車輛數	車輛種類	乘客人數(不含司機)	購置年月	汽缸總排氣量(立方公分)	牌照稅(全年)	燃料使用費(全年)	油料費(全年)			養護費	車輛保險費	車輛檢驗費	備註
								數量(公升)	單價(元)	金額				
	1	大貨車-壓縮式垃圾車	2	11310	7,545			4,600	25.8	118,680	8,300	13,145	600	KEM-2235 [特, 11T]
	1	大貨車-壓縮式垃圾車	2	11310	7,545			4,600	25.8	118,680	8,300	13,145	600	KEM-2236 [特, 11T]
	1	大貨車-壓縮式垃圾車	2	11310	7,545			4,600	25.8	118,680	8,300	13,145	600	KEM-2237 [特, 11T]
	1	大貨車-壓縮式垃圾車	2	11310	7,545			4,600	25.8	118,680	8,300	13,145	600	KEM-2239 [特, 11T]
	1	大貨車-壓縮式垃圾車	2	11310	7,545			4,600	25.8	118,680	8,300	13,145	600	KEM-2250 [特, 11T]
	1	大貨車-壓縮式垃圾車	2	11310	7,685			5,300	25.8	136,740	8,300	13,145	600	KEU-1781 [特, 15.5T]
	1	大貨車-壓縮式垃圾車	2	11310	7,685			5,300	25.8	136,740	8,300	13,145	600	KEU-1782 [特, 15.5T]
	1	大貨車-壓縮式垃圾車	2	11310	7,685			5,300	25.8	136,740	8,300	13,145	600	KEU-1783 [特, 15.5T]
	1	大貨車-壓縮式垃圾車	2	11310	7,685			5,300	25.8	136,740	8,300	13,145	600	KEU-1787 [特, 15.5T]
	1	大貨車-壓縮式垃圾車	2	11310	7,685			5,300	25.8	136,740	8,300	13,145	600	KEU-1790 [特, 15.5T]
	1	大貨車-壓縮式垃圾車	2	11312	7,545			4,600	25.8	118,680	8,300	13,145	600	KEP-7651 [特, 11T]
	1	大貨車-壓縮式垃圾車	2	11312	7,545			4,600	25.8	118,680	8,300	13,145	600	KEP-7652 [特, 11T]
	1	大貨車-壓縮式垃圾車	2	11312	7,545			4,600	25.8	118,680	8,300	13,145	600	KEP-7653 [特, 11T]
	1	大貨車-壓縮式垃圾車	2	11312	7,545			4,600	25.8	118,680	8,300	13,145	600	KEP-7655 [特, 11T]
	1	大貨車-壓縮式垃圾車	2	11312	7,545			4,600	25.8	118,680	8,300	13,145	600	KEP-7656 [特, 11T]
	1	大貨車-壓縮式垃圾車	2	11312	7,545			5,300	25.8	136,740	8,300	13,145	600	KEP-7657 [特, 13.5T]
	1	大貨車-壓縮式垃圾車	2	11312	7,545			5,300	25.8	136,740	8,300	13,145	600	KEP-7658 [特, 13.5T]
	1	大貨車-壓縮式垃圾車	2	11312	7,545			6,500	25.8	167,700	8,300	13,145	600	KEP-7667 [特, 15.6T]

高雄市政府環境保護局環境管理處

公務車輛明細表

中華民國115年度

單位：新臺幣元

業務計畫 及工作計 畫名稱	車輛 數	車輛 種類	乘客 人數 (不含 司機)	購置 年月	汽缸總 排氣量 (立方 公分)	牌照稅 (全年)	燃料使 用費 (全年)	油料費(全年)			養 護 費	車輛 保險 費	車輛 檢驗 費	備註
								數量 (公升)	單價 (元)	金額				
	1	大貨車-壓縮式垃圾車	2	11312	7,545			6,500	25.8	167,700	8,300	13,145	600	KEP-7670 [特, 15.6T]
	1	大貨車-壓縮式垃圾車	2	11312	7,545			6,500	25.8	167,700	8,300	13,145	600	KEU-6175 [特, 15.6T]
	1	大貨車-壓縮式垃圾車	2	11312	2,998			3,500	25.8	90,300	8,300	13,145	600	KEU-6178 [特, 8.55T]
	1	大貨車-高空作業車	2	10512	2,999	4,500	5,940	2,280	25.8	58,824	49,000	13,145	1,200	KEB-6979 [特, 6.2T]
	1	大貨車-高空作業車	2	10512	2,999	4,500	5,940	2,280	25.8	58,824	49,000	13,145	1,200	KEB-6980 [特, 6.2T]
	1	大貨車-高空作業車	2	10512	2,999	4,500	5,940	2,280	25.8	58,824	49,000	13,145	1,200	KEB-6981 [特, 6.2T]
	1	小客貨兩用車-巡檢車	4	09309	2,261				28.7					ZS-2066 ()
	1	小客貨兩用車-巡檢車	4	10212	2,261	11,230	6,180	1,668	28.7	47,872	49,000	2,915	750	AFW-1986
	1	小客貨兩用車-消毒車	4	09211	1,997				28.7					4485-JL ()
	1	小客貨兩用車-消毒車	7	09607	2,350				28.7					4108-UM ()
	1	小客貨兩用車-稽查車	4	08806	1,997				28.7					E4-5275 ()
	1	小客貨兩用車-稽查車	6	09012	1,998				28.7					8S-5530 ()
	1	小客貨兩用車-稽查車	4	09109	1,997				28.7					4463-GS ()
	1	小客貨兩用車-稽查車	4	09312	2,261				28.7					ZS-7497 ()
	1	小客貨兩用車-稽查車	4	09412	1,997				28.7					4138-ML ()
	1	小貨車-搶修車	2	08709	2,664	4,500	5,940	2,280	25.8	58,824	49,000	4,518	900	YW-8437 () [特]
	1	小貨車-搶修車	2	08905	3,153	5,400	7,128	1,668	25.8	43,034	49,000	3,747	900	ZE-0476 ()
	1	小貨車-廚餘轉運車	2	09801	2,999		5,940	1,668	25.8	43,034	49,000	4,518	900	5496-UQ () [特]

高雄市政府環境保護局環境管理處

公務車輛明細表

中華民國115年度

單位：新臺幣元

業務計畫及工作計畫名稱	車輛數	車輛種類	乘客人數(不含司機)	購置年月	汽缸總排氣量(立方公分)	牌照稅(全年)	燃料使用費(全年)	油料費(全年)			養護費	車輛保險費	車輛檢驗費	備註
								數量(公升)	單價(元)	金額				
	1	小貨車-小型垃圾車	1	09312	1,198			1,668	28.7	47,872	49,000	4,518	900	2405-MB () [特]
	1	小貨車-小型垃圾車	1	09710	1,198			1,668	28.7	47,872	49,000	4,518	900	4159-WS () [特]
	1	小貨車-資源回收車	2	09612	2,977		5,940	1,668	25.8	43,034	49,000	4,518	900	0533-XK () [特]
	1	小貨車-資源回收車	2	09612	2,977		5,940	1,668	25.8	43,034	49,000	4,518	900	0536-XK () [特]
	1	小貨車-資源回收車	2	09704	2,977		5,940	1,668	25.8	43,034	49,000	4,518	900	0553-XK () [特]
	1	小貨車-資源回收車	2	09705	2,977		5,940	1,668	25.8	43,034	49,000	4,518	900	0535-XK () [特]
	1	小貨車-資源回收車	2	09705	2,977		5,940	1,668	25.8	43,034	49,000	4,518	900	0537-XK () [特]
	1	小貨車-資源回收車	2	09705	2,977		5,940	1,668	25.8	43,034	49,000	4,518	900	0538-XK () [特]
	1	小貨車-資源回收車	2	09705	2,997		5,940	1,668	25.8	43,034	49,000	4,518	900	0557-XK () [特]
	1	小貨車-資源回收車	2	09812	2,351		7,710	1,668	28.7	47,872	49,000	4,518	900	0423-ZQ () [特]
	1	小貨車-資源回收車	2	09901	2,902		5,940	1,668	25.8	43,034	49,000	4,518	900	7477-WY () [特]
	1	小貨車-資源回收車	2	09903	2,977		5,940	1,668	25.8	43,034	49,000	4,518	900	4131-ZQ () [特]
	1	小貨車-資源回收車	2	09905	2,902		5,940	1,668	25.8	43,034	49,000	4,518	900	AMN-1252 () [特]
	1	小貨車-資源回收車	2	09907	2,977		5,940	1,668	25.8	43,034	49,000	4,518	900	4983-ZQ () [特]
	1	小貨車-資源回收車	2	10108	2,977		5,940	1,668	25.8	43,034	49,000	4,518	900	2437-V6 [特]
	1	小貨車-資源回收車	2	10108	2,977		5,940	1,668	25.8	43,034	49,000	4,518	900	2438-V6 [特]
	1	小貨車-資源回收車	2	10301	2,999		5,940	1,668	25.8	43,034	49,000	4,518	900	AFW-6773 [特]
	1	小貨車-資源回收車	2	10301	2,999		5,940	1,668	25.8	43,034	49,000	4,518	900	AFW-6775 [特]

高雄市政府環境保護局環境管理處

公務車輛明細表

中華民國115年度

單位：新臺幣元

業務計畫 及工作計 畫名稱	車輛 數	車輛 種類	乘客 人數 (不含 司機)	購置 年月	汽缸總 排氣量 (立方 公分)	牌照稅 (全年)	燃料使 用費 (全年)	油料費(全年)			養 護 費	車輛 保 險 費	車輛 檢 驗 費	備註
								數量 (公升)	單價 (元)	金額				
	1	小貨車-資源回收車	2	10606	2,999		5,940	1,668	25.8	43,034	49,000	4,518	900	ASZ-2131 [特]
	1	小貨車-資源回收車	2	10606	2,999		5,940	1,668	25.8	43,034	49,000	4,518	900	ASZ-2133 [特]
	1	小貨車-資源回收車	2	10606	2,999		5,940	1,668	25.8	43,034	49,000	4,518	900	ASZ-2135 [特]
	1	小貨車-資源回收車	2	10606	2,999		5,940	1,668	25.8	43,034	49,000	4,518	900	ASZ-2136 [特]
	1	小貨車-資源回收車	2	10606	2,999		5,940	1,668	25.8	43,034	49,000	4,518	900	ASZ-2137 [特]
	1	小貨車-資源回收車	2	10606	2,999		5,940	1,668	25.8	43,034	49,000	4,518	900	ASZ-2153 [特]
	1	小貨車-資源回收車	2	10606	2,999		5,940	1,668	25.8	43,034	49,000	4,518	900	ASZ-2160 [特]
	1	小貨車-資源回收車	2	11005	2,497		5,940	1,668	25.8	43,034	33,000	4,518	900	BJH-1739 [特]
	1	小貨車-資源回收車	2	11005	2,497		5,940	1,668	25.8	43,034	33,000	4,518	900	BJH-1751 [特]
	1	小貨車-資源回收車	2	11005	2,497		5,940	1,668	25.8	43,034	33,000	4,518	900	BJH-1752 [特]
	1	小貨車-資源回收車	2	11005	2,497		5,940	1,668	25.8	43,034	33,000	4,518	900	BJH-1755 [特]
	1	小貨車-資源回收車	2	11005	2,497		5,940	1,668	25.8	43,034	33,000	4,518	900	BJH-1760 [特]
	1	小貨車-資源回收車	2	11012	2,497		5,940	1,668	25.8	43,034	33,000	4,518	450	BJJ-1395 [特]
	1	小貨車-消毒車	2	09211	1,997	3,600	7,710	1,668	28.7	47,872	49,000	3,747	900	4483-JL ()
	1	小貨車-消毒車	2	09312	1,998		7,710	1,668	28.7	47,872	49,000	4,518	900	ZW-4566 () [特]
	1	小貨車-消毒車	2	09410	2,835			1,668	25.8	43,034	49,000	4,518	900	0431-XB () [特]
	1	小貨車-消毒車	2	09410	2,835			1,668	25.8	43,034	49,000	4,518	900	0432-XB () [特]
	1	小貨車-消毒車	2	09410	2,835			1,668	25.8	43,034	49,000	4,518	900	0433-XB () [特]

高雄市政府環境保護局環境管理處

公務車輛明細表

中華民國115年度

單位：新臺幣元

業務計畫及工作計畫名稱	車輛數	車輛種類	乘客人數(不含司機)	購置年月	汽缸總排氣量(立方公分)	牌照稅(全年)	燃料使用費(全年)	油料費(全年)			養護費	車輛保險費	車輛檢驗費	備註
								數量(公升)	單價(元)	金額				
	1	小貨車-消毒車	2	09711	1,998	3,600	7,710	1,668	28.7	47,872	49,000	3,747	900	4360-WS ()
	1	小貨車-消毒車	2	09808	2,977		5,940	1,668	25.8	43,034	49,000	4,518	900	5273-XP () [特]
	1	小貨車-消毒車	2	09808	2,977		5,940	1,668	25.8	43,034	49,000	4,518	900	5275-XP () [特]
	1	小貨車-消毒車	2	09909	2,902		5,940	1,668	25.8	43,034	49,000	4,518	900	7936-ZL () [特]
	1	小貨車-消毒車	2	11008	4,009		8,100	1,668	25.8	43,034	33,000	4,518	450	BJH-8563 [特]
	1	小貨車-消毒車	2	11008	4,009		8,100	1,668	25.8	43,034	33,000	4,518	450	BJH-8570 [特]
	1	小貨車-消毒車	2	11008	4,009		8,100	1,668	25.8	43,034	33,000	4,518	450	BJH-8573 [特]
	1	小貨車-消毒車	2	11008	4,009		8,100	1,668	25.8	43,034	33,000	4,518	450	BJH-8575 [特]
	1	小貨車-消毒車	2	11212	2,998		5,940	1,668	25.8	43,034	24,000	4,518	450	BQF-5831 [特]
	1	小貨車-消毒車	2	11212	2,998		5,940	1,668	25.8	43,034	24,000	4,518	450	BQF-5832 [特]
	1	小貨車-消毒車	2	11212	2,998		5,940	1,668	25.8	43,034	24,000	4,518	450	BQF-5852 [特]
	1	小貨車-灑水車	2	09405	2,835			2,280	25.8	58,824	49,000	4,518	900	3471-ME () [特] 備註： 1.車輛油脂按97.42%編列114,623,697元，其中200,000元由環境管理業務-資源回收工作-業務費項下分攤。 2.牌照稅按99.77%編列70,000元、燃料使用費及車輛檢驗費按91.02%編列5,726,365元、養護費按98.79%編列51,154,787元、車輛保險費按55.6%編8,058,150元。 3.「特」係表示「特種車輛」；「T」係表示已屆滿15年之車輛；「T」係表

高雄市政府環境保護局環境管理處

公務車輛明細表

中華民國115年度

單位：新臺幣元

業務計畫 及工作計 畫名稱	車輛 數	車輛 種類	乘客 人數 (不含 司機)	購置 年月	汽缸總 排氣量 (立方 公分)	牌照稅 (全年)	燃料使 用費 (全年)	油料費(全年)			養 護 費	車輛 保險 費	車輛 檢驗 費	備註
								數量 (公升)	單價 (元)	金額				
		合計				70,160	5,064,816			117,655,384	51,779,000	14,493,553	1,226,250	示大貨車之公噸數。

高雄市政府環境保護局環境管理處

中程資本支出計畫概況表

中華民國115年度

單位：新臺幣千元

業務計畫及工作計畫名稱與編號	71111131501 環境管理業務-環境管理業務	經費需求總數	35,190千元	計畫期間	自105.01.01起至122.12.31止	
計畫內容	供本局橋頭區清潔隊資源回收場使用。	預期成果	如期完成。	計畫類別	公共工程計畫	
工作項目	年度	概算數	占總需求 (%)	已過期間執行數		說明
				實支數	保留數	
購置橋頭區資源回收場用地	105	2,000	5.68	1,955		橋頭區資源回收場市有土地分年購買費用〔1,066.35平方公尺〕，總經費3,518萬9,550元，期程為105-122年，分18年編列，依契約按年支付1,954,975元，105年度已實支1,954,975元。
購置橋頭區資源回收場用地	106	1,955	5.56	1,955		橋頭區資源回收場市有土地分年購買費用，分18年編列，本年度為第2年，106年度已實支1,954,975元。
購置橋頭區資源回收場用地	107	1,955	5.56	1,955		橋頭區資源回收場市有土地分年購買費用，分18年編列，本年度為第3年，107年度已實支1,954,975元。
購置橋頭區資源回收場用地	108	1,955	5.56	1,955		橋頭區資源回收場市有土地分年購買費用，分18年編列，本年度為第4年，108年度已實支1,954,975元。
購置橋頭區資源回收場用地	109	1,955	5.56	1,955		橋頭區資源回收場市有土地分年購買費用，分18年編列，本年度為第5年，109年度已實支1,954,975元。
購置橋頭區資源回收場用地	110	1,955	5.56	1,955		橋頭區資源回收場市有土地分年購買費用，分18年編列，本年度為第6年，110年度已實支1,954,975元。
購置橋頭區資源回收場用地	111	1,955	5.56	1,955		橋頭區資源回收場市有土地分年購買費用，分18年編列，本年度為第7年，111年度已實支1,954,975元。

高雄市政府環境保護局環境管理處

中程資本支出計畫概況表

中華民國115年度

單位：新臺幣千元

業務計畫及工作計畫名稱與編號	71111131501 環境管理業務-環境管理業務	經費需求總數	35,190千元	計畫期間	自105.01.01起至122.12.31止	
計畫內容	供本局橋頭區清潔隊資源回收場使用。	預期成果	如期完成。	計畫類別	公共工程計畫	
工作項目	年度	概算數	占總需求(%)	已過期間執行數		說明
				實支數	保留數	
購置橋頭區資源回收場用地	112	1,955	5.56	1,955		橋頭區資源回收場市有土地分年購買費用，分18年編列，本年度為第8年，112年度已實支1,954,975元。
購置橋頭區資源回收場用地	113	1,955	5.56	1,955		橋頭區資源回收場市有土地分年購買費用，分18年編列，本年度為第9年，113年度已實支1,954,975元。
購置橋頭區資源回收場用地	114	1,955	5.56	1,955		橋頭區資源回收場市有土地分年購買費用，分18年編列，本年度為第10年，114年度已實支1,954,975元。
購置橋頭區資源回收場用地	115	1,955	5.56			橋頭區資源回收場市有土地分年購買費用，分18年編列，本年度為第11年。
購置橋頭區資源回收場用地	116	1,955	5.56			橋頭區資源回收場市有土地分年購買費用，分18年編列，本年度為第12年。
購置橋頭區資源回收場用地	117	1,955	5.56			橋頭區資源回收場市有土地分年購買費用，分18年編列，本年度為第13年。
購置橋頭區資源回收場用地	118	1,955	5.56			橋頭區資源回收場市有土地分年購買費用，分18年編列，本年度為第14年。
購置橋頭區資源回收場用地	119	1,955	5.56			橋頭區資源回收場市有土地分年購買費用，分18年編列，本年度為第15年。
購置橋頭區資源回收場用地	120	5,820	16.54			120年度至爾後年度尚需續編數。

高雄市政府環境保
歲出按職能及經

中華民國115

職能別分類	經濟性分類	經常支出							資本支出				
		受僱人員報酬	購買商品及勞務支出	債務利息	土地租金支出	經常移轉			經常支出合計	投資及增資			
						對企業	對非營利及民間機構	對政府		對國外	對營業基金	對非營業特種基金	對民間企業
總計		3,180,715	472,157		100		11,840	9,534		3,674,346			
01 一般公共事務													
02 防衛													
03 公共秩序與安全													
04 教育													
05 保健													
06 社會安全與福利													
07 住宅及社區服務													
08 娛樂、文化與宗教													
09 燃料與能源													
10 農、林、漁、牧業													
11 礦業、製造業及營造業													
12 運輸及通信													
13 其他經濟服務													
14 環境保護		3,180,715	472,157		100		11,840	9,534		3,674,346			
15 其他支出													

濟性綜合分類表

年度

單位：新臺幣千元

資本支出													總計
資本移轉				土地購入	無形資產購入	固定資本形成						資本支出合計	
對企業	對非營利及民間機構	對政府	對國外			住宅	非住宅房屋	營建工程	運輸工具	資訊軟體	其他設備及機器		
		189,725		1,955		35,922		33,617		1,486		262,705	3,937,051
		189,725		1,955		35,922		33,617		1,486		262,705	3,937,051