高雄市旗山區大林段1080地號等21筆土地清理計畫第114年第三季(7-9月)地下水檢測									
專案編號	GC114UW00508	GC114UW00597	GC114UW00508	GC114UW00597	GC114UW00598	GC114UW00598	GC114UW00507	地下水污染監測標準（第二類）	地下水污染管制標準(第二類)
採樣日期	114/08/06	114/09/15	114/08/06	114/09/15	114/09/17	114/09/17	114/08/05		
樣品名稱	GW01	GW02	GW03	GW04	GW05	GW06	GW07		
樣品編號	808-2025-07003868	808-2025-09001489	808-2025-07003870	808-2025-09001487	808-2025-09001493	808-2025-09001491	808-2025-07003851		
總有機碳(mg/L)	0.4	0.4	1.0	0.4	0.4	0.2	1.8	10	
氟鹽(mg/L)	0.83	0.26	0.21	0.24	0.22	0.23	0.22	4	8.0
氨氮(mg/L)	0.13	0.64	3.53	0.02	0.30	0.08	0.44	0.25	
鉬(mg/L)	ND<0.0038	ND<0.0038	ND<0.0038	ND<0.0038	ND<0.0038	ND<0.0038	ND<0.0038	0.35	0.7
銦(mg/L)	ND <0.0035	ND <0.0035	<0.02	ND <0.0035	ND <0.0035	<0.02	<0.02	0.35	0.7
總汞(mg/L)	ND<0.00074	ND<0.00074	ND<0.00074	ND<0.00074	ND<0.00074	ND<0.00074	ND<0.00074	0.01	0.02
氯鹽(mg/L)	19.5	19.5	40.0	9.0	18.5	13.4	19.2	625	
硫酸鹽(mg/L)	6.1	57.9	60.6	58.5	43.7	36.8	142	625	
砷(mg/L)	0.0066	ND<0.00025	<0.001	ND<0.00025	<0.001	ND<0.00025	0.0013	0.25	0.5
總酚(mg/L)	ND<0.00062	ND<0.00062	ND<0.00062	ND<0.00062	ND<0.00062	ND<0.00062	ND<0.00062	0.14	
水溫(℃)	28.6	29.4	28.6	29.8	30.4	28.2	28.1		
pH 值	7.5	7.1	7.0	7.1	7.4	7.3	8.2		
總硬度(mg/L)	130	362	380	362	306	289	415	750	
鉻(mg/L)	ND<0.0046	ND<0.0046	ND<0.0046	ND<0.0046	ND<0.0046	ND<0.0046	ND<0.0046	0.25	0.5
鎳(mg/L)	ND<0.0045	ND<0.0045	ND<0.0045	ND<0.0045	ND<0.0045	ND<0.0045	ND<0.0045	0.5	1.0
銅(mg/L)	ND<0.0028	ND<0.0028	ND<0.0028	ND<0.0028	ND<0.0028	ND<0.0028	ND<0.0028	5	10
鋅(mg/L)	ND<0.0043	ND<0.0043	<0.01	ND<0.0043	ND<0.0043	ND<0.0043	<0.01	25	50
鐵(mg/L)	0.025	ND<0.0046	0.394	0.015	0.219	<0.01	0.286	1.5	
錳(mg/L)	0.147	ND<0.0028	0.072	0.050	0.073	ND<0.0028	0.992	0.250	
鉛(mg/L)	ND<0.0035	ND<0.0035	ND<0.0035	ND<0.0035	ND<0.0035	ND<0.0035	ND<0.0035	0.05	0.1
鎘(mg/L)	ND<0.0012	ND<0.0012	ND<0.0012	<0.0025	<0.0025	<0.0025	ND<0.0012	0.025	0.05
總溶解固體(mg/L)	163	404	471	434	369	363	642	1,250	
硝酸鹽氮(mg/L)	0.09	1.45	1.79	16	0.47	2.48	ND<0.020	50	100
亞硝酸鹽氮(mg/L)	ND<0.021	ND<0.021	ND<0.021	ND<0.021	ND<0.021	ND<0.021	ND<0.021	5	10
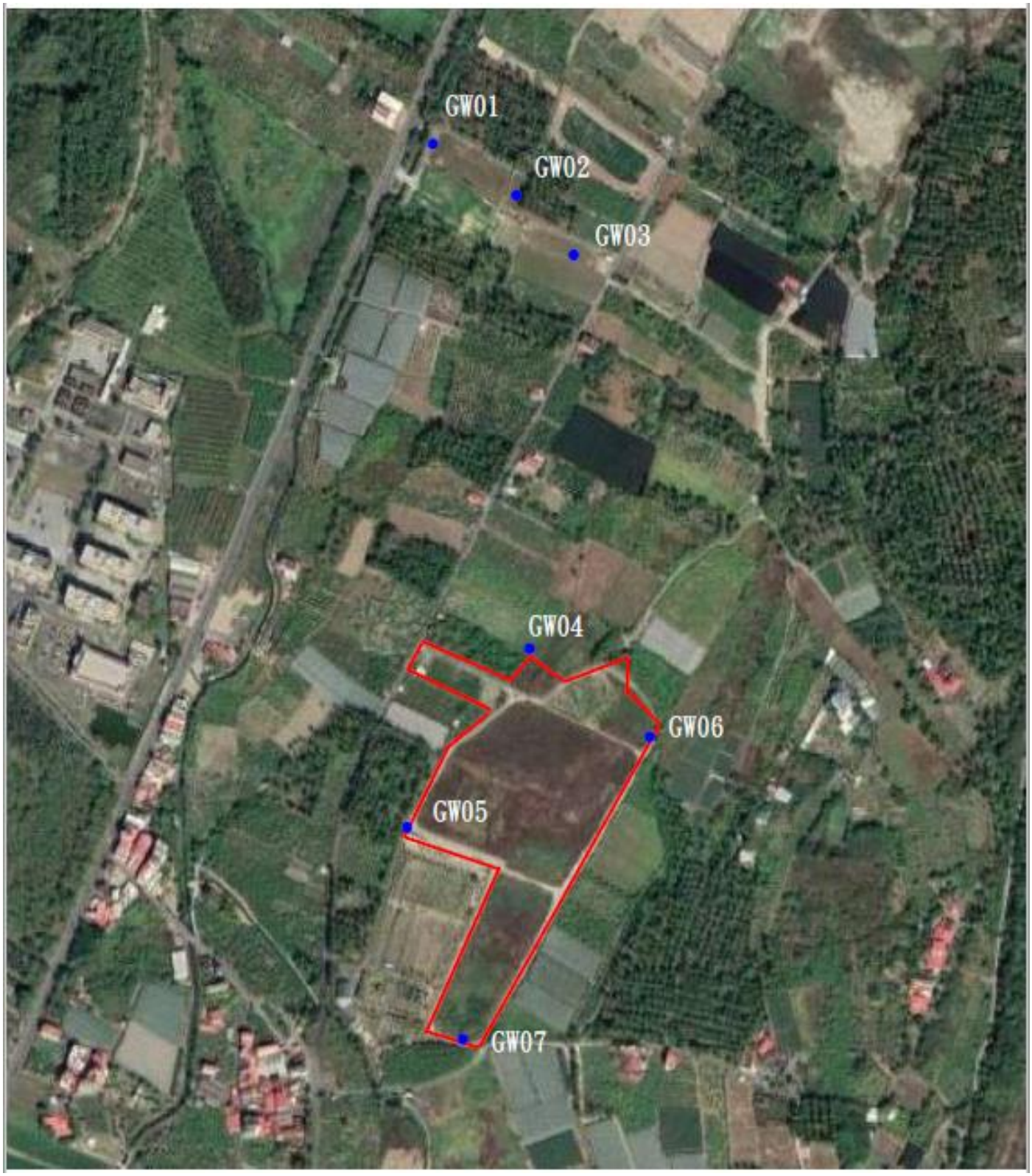
監測井位置圖