高雄市旗山區大林段1080地號等21筆土地清理計畫第114年第四季(10-12月)地下水檢測									
專案編號	GC114UW00765	GC114UW00779	GC114UW00779	GC114UW00780	GC114UW00765	GC114UW00737	GC114UW00780	地下水污染監測標準（第二類）	地下水污染管制標準(第二類)
採樣日期	114/11/18	114/11/25	114/11/25	114/11/25	114/11/18	114/11/03	114/11/25		
樣品名稱	GW01	GW02	GW03	GW04	GW05	GW06	GW07		
樣品編號	808-2025-07003868	808-2025-11002467	808-2025-11002469	808-2025-11002481	808-2025-11001374	808-2025-10003549	808-2025-11002483		
總有機碳(mg/L)	0.8	0.8	1.2	0.7	0.8	0.3	1.6	10	
氟鹽(mg/L)	0.19	0.21	0.22	0.21	0.14	0.20	0.2	4	8.0
氨氮(mg/L)	0.09	0.61	3.4	<0.04	0.05	<0.04	0.64	0.25	
鉬(mg/L)	ND<0.0038	ND<0.0038	ND<0.0038	ND<0.0038	ND<0.0038	ND<0.0038	ND<0.0038	0.35	0.7
銦(mg/L)	ND <0.0035	ND <0.0035	ND <0.0035	<0.02	ND <0.0035	ND <0.0035	<0.02	0.35	0.7
總汞(mg/L)	ND<0.00074	ND<0.00074	ND<0.00074	ND<0.00074	ND<0.00074	ND<0.00074	ND<0.00074	0.01	0.02
氯鹽(mg/L)	8.8	5.5	7.4	5.4	8.6	26.6	29.1	625	
硫酸鹽(mg/L)	64.5	42	32.5	66.6	67.9	45	153	625	
砷(mg/L)	0.0066	ND<0.00025	<0.001	ND<0.00025	<0.001	<0.001	0.0013	0.25	0.5
總酚(mg/L)	0.0018	<0.001	ND<0.00062	ND<0.00062	0.0031	ND<0.00062	0.0011	0.14	
水溫(℃)	28.7	27.8	28.4	27.7	28	28.2	26.6		
pH 值	7	7	6.8	7	7	7.2	7		
總硬度(mg/L)	340	327	387	362	340	267	518	750	
鉻(mg/L)	ND<0.0046	ND<0.0046	ND<0.0046	ND<0.0046	ND<0.0046	ND<0.0046	ND<0.0046	0.25	0.5
鎳(mg/L)	ND<0.0045	ND<0.0045	ND<0.0045	ND<0.0045	ND<0.0045	ND<0.0045	<0.01	0.5	1.0
銅(mg/L)	ND<0.0028	ND<0.0028	ND<0.0028	ND<0.0028	ND<0.0028	ND<0.0028	ND<0.0028	5	10
鋅(mg/L)	ND<0.0043	ND<0.0043	ND<0.0043	ND<0.0043	ND<0.0043	ND<0.0043	<0.01	25	50
鐵(mg/L)	0.372	0.087	0.042	0.012	0.048	0.045	0.281	1.5	
錳(mg/L)	0.138	0.032	<0.005	0.038	0.3	0.006	1.43	0.250	
鉛(mg/L)	ND<0.0035	ND<0.0035	ND<0.0035	ND<0.0035	ND<0.0035	ND<0.0035	<0.005	0.05	0.1
鎘(mg/L)	ND<0.0012	ND<0.0012	ND<0.0012	ND<0.0012	ND<0.0012	ND<0.0012	ND<0.0012	0.025	0.05
總溶解固體(mg/L)	391	410	463	446	390	345	779	1,250	
硝酸鹽氮(mg/L)	0.12	1.54	0.08	2.61	0.1	1.17	ND<0.020	50	100
亞硝酸鹽氮(mg/L)	ND<0.021	ND<0.021	ND<0.021	ND<0.021	ND<0.021	ND<0.021	ND<0.021	5	10
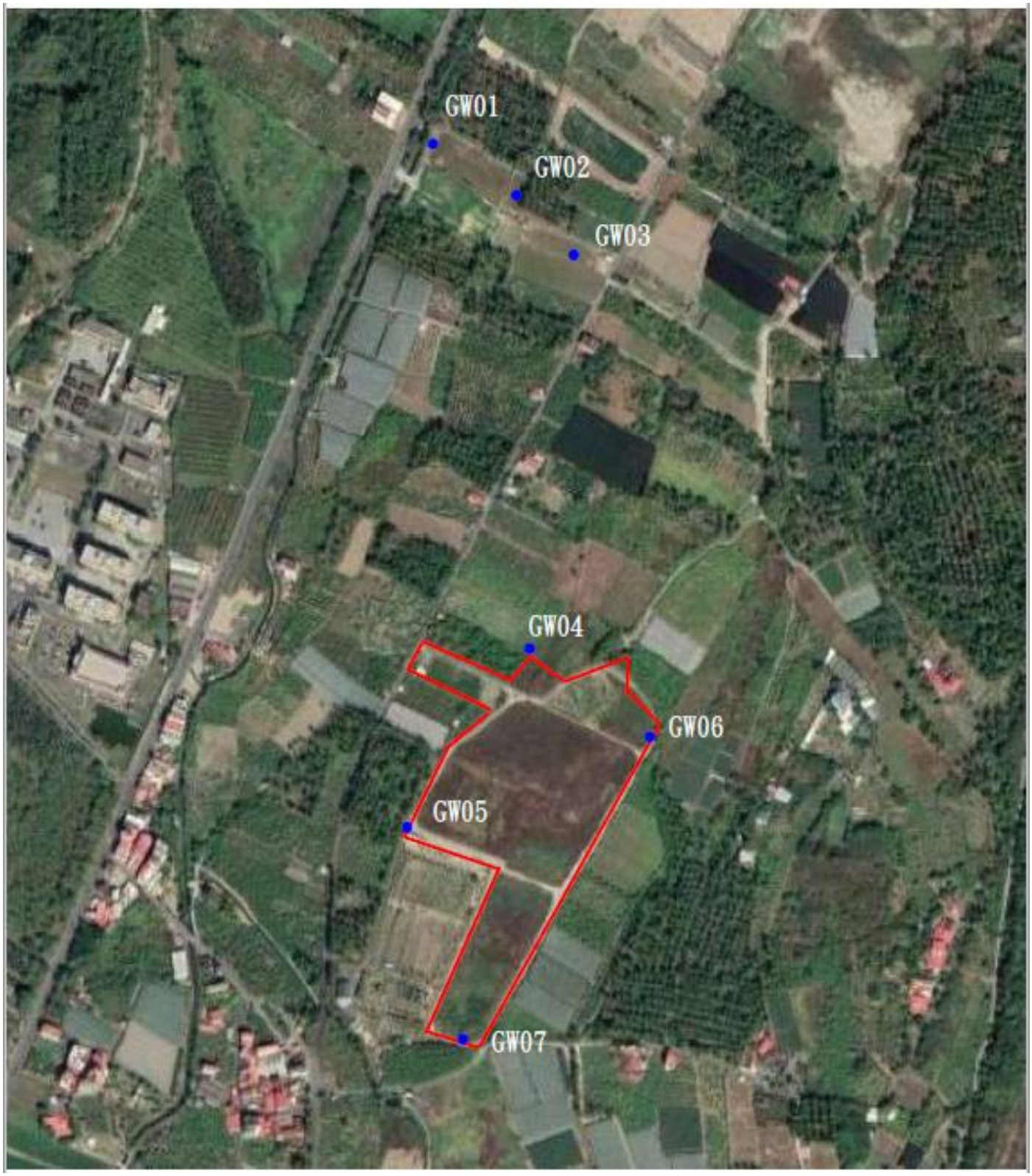
監測井位置圖